

雲林縣 105 學年度國民中學藝術才能班招生簡章

(音樂類、美術類、舞蹈類)

指導單位

雲林縣政府

主辦學校

正心中學、東南國中、東仁國中、斗六國中、北港國中、
元長國中、二崙國中、崙背國中、馬光國中、雲林國中、
蔦松國中、土庫國中、蔴桐國中

雲林縣 105 學年度藝術才能學生鑑定評量小組 編印

雲林縣 105 學年度國民中學藝術才能班甄選作業流程

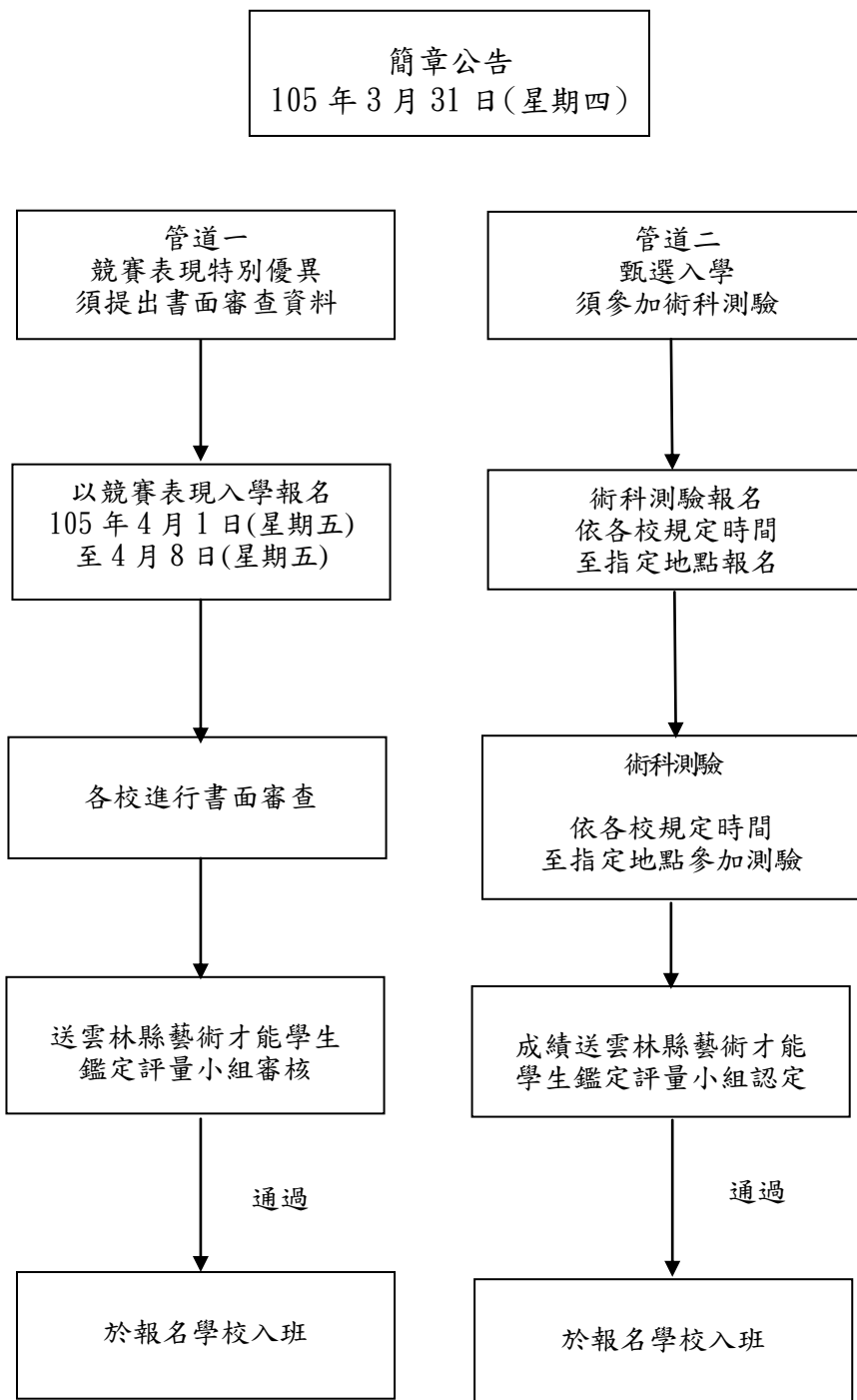

管道一：

檢附二年內(103年4月6日至105年4月5日)參加政府機關舉辦之全國學生音樂、美術或舞蹈比賽表現特別優異，獲前三等獎項之資料暨檢附參加該項競賽辦法及個人資料，經受理報名學校審查通過後，送雲林縣藝術才能學生鑑定評量小組綜合研判，經鑑定通過者安置入班。

管道二：

學生參加各校術科測驗後，經雲林縣藝術才能學生鑑定評量小組綜合研判後依測驗成績入班。

備註：

依競賽表現入學所備之文件如為虛偽不實之資料者，將觸犯刑法第二百一十四條之「偽造文書罪」，爾後若證實上述情事則註銷其鑑定資格。

雲林縣 105 學年度國民中學藝術才能班招生重要日程表

招生班別	辦理學校
音樂類	正心中學、東南國中、二崙國中、馬光國中、雲林國中、 蔦松國中、土庫國中
美術類	正心中學、東南國中、東仁國中、斗六國中、北港國中、元長國中、 崙背國中、蔦松國中、蔴桐國中
舞蹈類	雲林國中、蔦松國中

項目	日期	備註	
招生簡章公告	105 年 03 月 31 日 (星期四) 17:00 前函知本縣各國民中小學，並公告於雲林縣教育網： http://www.boe.ylc.edu.tw/~web02/9902/ 及各主辦學校網站： 正心中學： http://www.shsh.ylc.edu.tw 東南國中： https://sites.google.com/site/dongnan1957 東仁國中： http://www.drjh.ylc.edu.tw 斗六國中： http://www.tljh.ylc.edu.tw/ 北港國中： http://www.pljh.ylc.edu.tw 元長國中： http://www.yjjh.ylc.edu.tw 二崙國中： http://www.eljh.ylc.edu.tw 崙背國中： http://www.lpjh.ylc.edu.tw 馬光國中： http://www.mkjh.ylc.edu.tw 雲林國中： http://www.yljh.ylc.edu.tw 蔦松國中： http://www.nsjh.ylc.edu.tw 土庫國中： http://www.tkjh.ylc.edu.tw 蔴桐國中： http://www.ttjh.ylc.edu.tw	簡章請自行由網站下載。	
管道一、依競賽表現入學	報名	105 年 04 月 01 日 (星期五) 至 105 年 04 月 08 日 (星期五) 因適逢清明連假，請於各校上班時間報名。	* 審查費用新臺幣 500 元整。 * 元長國中、蔴桐國中、北港國中免收審查費用。
	結果通知	105 年 04 月 15 日 (星期五) 17:00 前公告於雲林縣教育網 http://www.boe.ylc.edu.tw/~web02/9902/ 及各主辦學校網站。	
管道二、術科測驗甄選	報名	正心中學、東南國中、蔴桐國中、 雲林國中、元長國中： 105 年 04 月 18 日 (星期一) 至 105 年 04 月 22 日 (星期五)	* 繳交報名費。 * 低收入戶及身心障礙考生免報名費。

入學		<p>斗六國中、北港國中、土庫國中、二崙國中、崙背國中、馬光國中、蔦松國中：</p> <p>105年04月25日（星期一）至 105年04月29日（星期五）</p> <p>東仁國中：</p> <p>105年04月19日（星期二）至 105年04月21日（星期四）</p> <p>請向各主辦學校報名，若有個別規定，請參見各校基本資料表。</p>	
測驗日期		<p>正心中學：105年05月01日（星期日）</p> <p>東南國中：105年05月01日（星期日）</p> <p>東仁國中：105年05月01日（星期日）</p> <p>斗六國中：105年05月07日（星期六）</p> <p>北港國中：105年05月07日（星期六）</p> <p>元長國中：105年04月30日（星期六）</p> <p>二崙國中：105年05月07日（星期六）</p> <p>崙背國中：105年05月07日（星期六）</p> <p>馬光國中：105年04月30日（星期六）</p> <p>雲林國中：音樂類 105年05月07日（星期六） 舞蹈類 105年05月01日（星期日）</p> <p>蔦松國中：105年05月07日（星期六）</p> <p>土庫國中：105年05月07日（星期六）</p> <p>蔴桐國中：105年04月30日（星期六）</p>	<p>* 雲林國中音樂類與舞蹈類分別於5月7日及5月1日測驗。</p> <p>* 其餘學校各類班別皆在同一天測驗。</p>
成績公告		<p>105年05月13日（星期五）17：00前公告於雲林縣教育網 http://www.boe.ylc.edu.tw/~web02/9902/ 及各主辦學校網站。</p>	
成績複查		<p>105年05月20日（星期五）16：00前以書面向各主辦學校申請。</p>	<p>複查費新臺幣100元</p>
報到		<p>請持錄取通知單於各錄取學校指定時間、地點（詳請參見各校基本資料表）辦理報到，逾期未報到者，視同自動放棄。</p>	<p>* 僅能擇一校報到。</p> <p>* 備取生由各校另行通知。</p>

雲林縣 105 學年度國民中學藝術才能班招生簡章

目錄

壹、依據	1
貳、目的	1
參、辦理單位	1
肆、報名資格	1
伍、招生流程	1
陸、招生學校及名額	1
柒、術科測驗報名時間及地點	1
捌、術科測驗報名手續	2
玖、術科測驗日期	3
拾、術科測驗項目	3
拾壹、錄取方式	3
拾貳、成績公告	4
拾參、成績複查	4
拾肆、報到時間	4
附件一、依競賽表現入學報名表（入學管道一）	5
附件二、正心中學藝才班音樂類招生資料表及術科測驗報名表	6
附件三、正心中學藝才班美術類招生資料表及術科測驗報名表	8
附件四、東南國中藝才班音樂類招生資料表及術科測驗報名表	10
附件五、東南國中藝才班美術類招生資料表及術科測驗報名表	12
附件六、東仁國中藝才班美術類招生資料表及術科測驗報名表	14
附件七、斗六國中藝才班美術類招生資料表及術科測驗報名表	16
附件八、北港國中藝才班美術類招生資料表及術科測驗報名表	18
附件九、元長國中藝才班美術類招生資料表及術科測驗報名表	20
附件十、二崙國中藝才班音樂類招生資料表及術科測驗報名表	22
附件十一、崙背國中藝才班美術類招生資料表及術科測驗報名表	24

附件十二、馬光國中藝才班音樂類招生資料表及術科測驗報名表·····	26
附件十三、雲林國中藝才班音樂類招生資料表及術科測驗報名表·····	28
附件十四、雲林國中藝才班舞蹈類招生資料表及術科測驗報名表·····	30
附件十五、蔦松國中藝才班音樂類招生資料表及術科測驗報名表·····	32
附件十六、蔦松國中藝才班美術類招生資料表及術科測驗報名表·····	37
附件十七、蔦松國中藝才班舞蹈類招生資料表及術科測驗報名表·····	39
附件十八、土庫國中藝才班音樂類招生資料表及術科測驗報名表·····	41
附件十九、蔴桐國中藝才班美術類招生資料表及術科測驗報名表·····	43
附件二十、術科測驗成績通知書·····	45
附件二十一、複查成績申請表·····	46
附件二十二、報到委託書·····	47
附件二十三、特殊學生之特殊需求申請表·····	48

雲林縣 105 學年度國民中學藝術才能班招生簡章

壹、依據：

- 一、藝術教育法及藝術教育法施行細則。
- 二、高級中等以下學校藝術才能班設立標準修正條文。
- 三、雲林縣政府 105 年 3 月 31 日府教社二字第 1052409843B 號函。

貳、目的：

- 一、發掘具有藝術才能之學生，提供有系統之藝術教育，以發展其潛能。
- 二、開發學生的藝術天份，奠定其良好的藝術學養基礎。
- 三、培育藝術人才，以適應社會未來發展之需要。

參、辦理單位：

- 一、指導單位：雲林縣政府。
- 二、主辦學校：
正心中學、東南國中、東仁國中、斗六國中、北港國中、元長國中、二崙國中、崙背國中、馬光國中、雲林國中、蔦松國中、土庫國中、莿桐國中。

肆、報名資格：

- 一、新生入學者：設籍本縣之國小應屆畢業生，具有藝術專長及潛力者。
- 二、轉學生：依雲林縣國民中學學生學籍管理要點辦理。
- 三、正心中學、東南國中依雲林縣私立學校招生辦法規定之國小應屆畢業生。

伍、招生流程：

- 一、【入學管道一】依競賽表現入學（優先錄取）：
檢附二年內(103 年 4 月 6 日至 105 年 4 月 5 日)參加政府機關舉辦之全國學生音樂、美術或舞蹈比賽表現特別優異，獲前三等獎項之資料暨檢附參加該項競賽辦法及個人資料，並填寫依競賽表現入學報名表（附件一），於 105 年 4 月 1 日（星期五）至 105 年 4 月 8 日（星期五）間送交受理報名學校，並繳交審查費用，經審查通過後，由受理報名學校轉送本縣藝術才能學生鑑定評量小組審查，審查結果於 105 年 4 月 15 日（星期五）17:00 前於雲林縣教育網及各校網站公告，並另由各校以書面個別通知。（符合本款資格者，請於初審時將正本證件資料送審，並提交影本一份）
- 二、【入學管道二】術科測驗入學：由受理報名學校初審，通過初審後參加術科測驗。

陸、招生學校及名額：

- 各校招生名額，請參見附件各校基本資料表。
- 經由本簡章「伍、招生流程」【入學管道一】審查通過者，名額自錄取人數中扣除。如以錄取人數 30 人為例，依【入學管道一】審查通過 5 人，則本次【入學管道二】錄取人數最多 25 人。
- （【入學管道一】錄取名單在術科測驗前公佈於各主辦學校網站）

柒、術科測驗報名時間及地點：

- 一、報名時間：
105 年 4 月 18 日（星期一）至 105 年 4 月 29 日（星期五）
請向各主辦學校報名，各校有個別規定，請參見各校基本資料表。

二、報名地點：

- (一) 報考正心中學：雲林縣私立正心高級中學教務處
(雲林縣斗六市正心路 1 號 05-5512502 轉 104、107)
- (二) 報考東南國中：雲林縣私立東南國中教務處
(雲林縣西螺鎮東南路 326 號 05-5874175 或 05-5874177)
- (三) 報考東仁國中：雲林縣立東仁國民中學活力廣場
(雲林縣虎尾鎮東明路 85 號 05-6312888 轉 206 或 05-6336630)
- (四) 報考斗六國中：雲林縣立斗六國民中學輔導處
(雲林縣斗六市育英北街 69 號 05-5323296 轉 406、403)
- (五) 報考北港國中：雲林縣立北港國民中學教務處
(雲林縣北港鎮民生路 102 號 05-7832022 轉 12)
- (六) 報考元長國中：雲林縣立元長國民中學輔導室
(雲林縣元長鄉長南村元南路 16 號 05-7882012 轉 16)
- (七) 報考二崙國中：雲林縣立二崙國民中學教務處
(雲林縣二崙鄉崙西村中正路 88 號 05-5982020 轉 120~122)
- (八) 報考崙背國中：雲林縣立崙背國民中學輔導室
(雲林縣崙背鄉大成路 91 號 05-6962013 轉 229、214)
- (九) 報考馬光國中：雲林縣立馬光國民中學輔導室
(雲林縣土庫鎮南平里和平街 101 號 05-6653587 轉 021)
- (十) 報考雲林國中：雲林縣立雲林國民中學輔導處
(雲林縣斗六市明德路 599 號 05-5326071 轉 021、024)
- (十一) 報考蔦松國中：雲林縣立蔦松國民中學教務處
(雲林縣水林鄉松北村 1-1 號 05-7841801 轉 219)
- (十二) 報考土庫國中：雲林縣立土庫國民中學輔導處
(雲林縣土庫鎮石廟里復興路 318 號 05-6622645 轉 85023)
- (十三) 報考荊桐國中：雲林縣立荊桐國民中學輔導室
(雲林縣荊桐鄉農校路 1 號 05-5842014 轉 109)

三、身心障礙學生如需要考場服務，請填寫術科測驗特殊考生之特別需求申請表(附件二十三)，並於報名時提出申請。

捌、術科測驗報名手續：

- 一、採集體或個別現場報名。填寫報名表、准考證。
- 二、繳交最近三個月內兩吋半身脫帽正面相片一式兩張(背面書寫姓名、校名，分別貼於報名表及准考證上)。
- 三、繳交報名費。報考者持有鄉鎮市公所低收入戶證明、身心障礙手冊者免收報名費。
- 四、貼足 32 元郵票回郵信封一個，請寫好收件人姓名、地址(收件人請填考生姓名)。
- 五、領取准考證。

玖、術科測驗日期：

- 正心中學（音樂類、美術類）：105 年 5 月 1 日（星期日）。（詳見附件二、三）
東南國中（音樂類、美術類）：105 年 5 月 1 日（星期日）。（詳見附件四、五）
東仁國中（美術類）：105 年 5 月 1 日（星期日）。（詳見附件六）
斗六國中（美術類）：105 年 5 月 7 日（星期六）。（詳見附件七）
北港國中（美術類）：105 年 5 月 7 日（星期六）。（詳見附件八）
元長國中（美術類）：105 年 4 月 30 日（星期六）。（詳見附件九）
二崙國中（音樂類）：105 年 5 月 7 日（星期六）。（詳見附件十）
崙背國中（美術類）：105 年 5 月 7 日（星期六）。（詳見附件十一）
馬光國中（音樂類）：105 年 4 月 30 日（星期六）。（詳見附件十二）
雲林國中（音樂類）：105 年 5 月 7 日（星期六）。（詳見附件十三）
雲林國中（舞蹈類）：105 年 5 月 1 日（星期日）。（詳見附件十四）
蔦松國中（音樂類、美術類、舞蹈類）：105 年 5 月 7 日（星期六）。（詳見附件十五、十六、十七）
- 土庫國中（音樂類）：105 年 5 月 7 日（星期六）。（詳見附件十八）
荊桐國中（美術類）：105 年 4 月 30 日（星期六）。（詳見附件十九）

*時間及考試場所於各校准考證上註明。

拾、術科測驗項目及成績計分比例：

【音樂類】：

- 一、樂理及音樂常識（10%）：考試範圍為基礎樂理及國小音樂課本之音樂常識。
 - 二、視唱（10%）：含一般視唱及節奏能力測驗（包括單、複拍）。
 - 三、聽寫（10%）：含單音、音程、和弦、旋律、節奏等。
 - 四、演奏（唱）能力（70%）：自選曲一首，需背譜演奏（唱）。
- *除鋼琴及打擊樂器由主辦學校提供外，其餘樂器需考生自備。
*蔦松國中測驗項目另有規定，請參照該校招生資料表。

【美術類】：

- 一、素描（50%）。
 - 二、彩繪（50%）。
- *除考試用紙（8 開）由報考學校提供外，考生應須自備之用具於准考證註明。
*蔦松國中測驗項目另有規定，請參照該校招生資料表。

【舞蹈類】：依主辦學校個別規定辦理，請參照該校基本資料表。

拾壹、錄取方式：

- 一、依【入學管道一】申請入學，經雲林縣藝術才能學生鑑定評量小組綜合研判之合格者優先錄取。
- 二、扣除【入學管道一】優先錄取人數後，如仍有名額，依【入學管道二】錄取先後說明如下：
 - （一）依術科測驗成績總分由高至低依序錄取，最低錄取分數為 80 分，未達標準得不足額錄取。
 - （二）若術科測驗成績同分時，

【音樂類】先依演奏（唱）能力分數高低排序；若演奏（唱）能力分數相同者，再依聽寫分數高低排序；若聽寫分數相同者，再依樂理及音樂常識分數高低排序；若樂理及音樂常識分數相同者，再依視唱分數高低排序，錄取分數較高者。

倘第 30 名有 2 名以上同分者，由各校採公開抽籤方式決定錄取。

【美術類】先依素描成績由高至低依序排序；若素描同分時，再依彩繪成績由高至低依序排序，錄取分數較高者。

倘第 30 名有 2 名以上同分者，由各校採公開抽籤方式決定錄取。

【舞蹈類】依主辦學校招生資料表規定辦理。

倘第 30 名有 2 名以上同分者，由各校採公開抽籤方式決定錄取。

(三) 備取生及錄取名次：術科測驗成績總分達 80 分(含)以上，依前項規定排序。

拾貳、成績公告：

術科測驗後，經本縣藝術才能學生鑑定評量小組審查通過後，105 年 5 月 13 日（星期五）17:00 前於雲林縣教育網及各校網站公告，並另由各校以書面個別通知。（術科測驗通知書樣張如附件二十）

拾參、成績複查：

測驗結果若有疑義，請依下列說明提出：

術科成績複查請於 105 年 5 月 20 日（星期五）16:00 前，以術科測驗成績複查申請表（附件二十一）向各主辦學校提出書面申請，並由主辦學校於通知單內註明複查期間。

*以郵戳為憑，並繳納複查費新臺幣 100 元。

拾肆、報到時間：

一、105 年 5 月 23 日（星期一）前，請持錄取通知單於各錄取學校指定時間、地點（詳請參見各校基本資料表）辦理報到，逾期未報到者，視同自動放棄。

二、僅能擇一校報到，並以學生本人或家長親自辦理報到為原則，若無法親自報到，請填寫報到委託書（附件二十二）。

三、備取生由各校另行通知。

(附件一)

雲林縣 105 學年度國民中學藝術才能班
依競賽表現入學報名表 (入學管道一)

學生姓名		性 別	<input type="checkbox"/> 男 <input type="checkbox"/> 女		2吋證件照 黏貼處 背面請書寫畢業/就讀學校 與學生姓名
申請學校 (限填一所)		申請班別	<input type="checkbox"/> 音樂 <input type="checkbox"/> 舞蹈 <input type="checkbox"/> 美術		
學生通訊地址	□□□□□				
畢業/就讀國小	國民小學	<input type="checkbox"/> 普通班 <input type="checkbox"/> 藝術才能班	畢業年月	105年6月	
學生簽名		緊 急 聯絡人	姓 名		
家長或監護人 簽 名			聯絡電話	住 家 手 機	()
檢附二年內(103年4月6日至105年4月5日)參加政府機關舉辦之全國學生音樂、美術或舞蹈比賽表現特別優異，獲前三等獎項之資料暨檢附參加該項競賽辦法及個人資料。 ※請依獲獎年度擇優條列填寫，並檢附具體證明文件影本依序裝訂於表後。 提供資料若不實，將取消該生錄取資格。					
資料序	主辦單位	獲獎年月	獲獎項目	名次等第	
1		年 月			
2		年 月			
3		年 月			
4		年 月			
5		年 月			
6		年 月			
7		年 月			
8		年 月			

(附件二)

雲林縣105學年度正心中學國中部藝術才能班（音樂類）

術科測驗及招生資料表

學校資料	校名：私立正心高級中學	學校代碼：091308
	地址：640 雲林縣斗六市正心路 1 號	
	網址：http://www.shsh.ylc.edu.tw	
	電話：(05)5512502 分機 104	傳真：(05)5512642
招生目標	招收五育均衡發展及音樂潛能之學生，輔導其適性發展。	
招生名額 班別：音樂類	● 一年級新生二班，上限 60 名，備取若干名 (男女兼收，不受學區限制)。	
術科報名時間	105 年 4 月 25 日 (星期一) 至 105 年 4 月 29 日 (星期五) 每日上午 8:30 至 11:30，下午 2:00 至 4:30	
術科報名地點	私立正心高級中學 教務處 雲林縣斗六市正心路 1 號 05-5512502 分機 104、107	
術科報名費用	壹仟元整 (持鄉鎮市公所低收入戶證明、身心障礙手冊者免報名費)	
術科測驗日期	105 年 5 月 1 日 (星期日) ※測驗時間於准考證上註明。	
術科測驗地點	私立正心高級中學 會卿大樓 640 雲林縣斗六市正心路 1 號 05-5512502 分機 164	
術科測驗項目 及 成績計分比例	一、樂理及音樂常識 (10%)：考試範圍為基礎樂理及國小音樂課本之音樂常識。 二、視唱 (10%)：含一般視唱及節奏能力測驗 (包括單、複拍)。 三、聽寫 (10%)：含單音、音程、和弦、旋律、節奏等。 四、演奏能力 (70%)：自選曲一首，需背譜演奏。 ※除鋼琴與打擊樂器由本校提供之外，其餘樂器應由考生自備。	
報到時間	105 年 05 月 21 日 (星期六) 於私立正心高級中學教務處報到 上午 8:30 至 11:30，下午 2:00 至 4:30 ※僅能擇一校報到。	

雲林縣 105 學年度正心中學國中部藝術才能班(音樂類)術科測驗報名表

准考證號碼						<input type="checkbox"/> 新生 <input type="checkbox"/> 轉學生 <input type="checkbox"/> 轉班生		
姓名	性別	生日	年	月	日	背面請寫畢業或就讀學校及姓名 相片黏貼處		
畢業或就讀學校	縣〈市〉		國民小學	年	班			
住址								
聯絡電話	手機							
家長姓名	與學生之關係							
自選樂器								

雲林縣 105 學年度正心中學國中部藝術才能班(音樂類)術科測驗

准考證

背面請寫畢業或就讀學校 及姓名 相片黏貼處
--

准考證號碼_____

姓 名_____

術科測驗時間程序表

日期	時間	活動內容	檢覈
105 年 5 月 1 日 (星 期 日)	8:00	報 到	
	8:30~10:00	聽寫 樂理	
	10:10~	視唱 演奏能力	

考 場 規 則

- 一、考試時，准考證置於試桌左上角，俟監試人員核對。
- 二、預備鐘聲響後，方可至試場走廊，俟開始鐘響考生再依試場座位依序入座，遲到 10 分鐘不得入場。
- 三、除作答用具外，不得攜帶計算機、手機、電子通訊器材及無關物品進場，違者該科以零分計算。
- 四、若有疑問，得於考試聲響 10 分鐘內舉手發問。
- 五、考試中禁止左顧右盼及一切作弊行為，違者該科

- 以零分計算。
- 六、考試鐘響卅分鐘後方可交卷，並立即離場。答案卷及試題考卷不得攜出場外。
 - 七、嚴重違反考場規則者，立即取消應考資格。
 - 八、術科用具須事先備妥，入場後即不得再進出。
 - 九、術科若有題稿，交卷時一併繳回。
 - 十、術科作品上不得書寫姓名或記號。
 - 十一、術科測驗請自備：橡皮擦、鉛筆、樂器及准考證。

(附件三)

雲林縣105學年度正心中學國中部藝術才能班（美術類）

術科測驗及招生資料表

學校資料	校名：私立正心高級中學	學校代碼：091308
	地址：640 雲林縣斗六市正心路 1 號	
	網址：http://www.shsh.ylc.edu.tw	
	電話：(05)5512502 分機 104	傳真：(05)5512642
招生目標	招收五育均衡發展及美術潛能之學生，輔導其適性發展。	
招生名額 班別：美術類	<ul style="list-style-type: none">● 一年級新生二班，上限 60 名，男女各 30 名，備取若干名（男女兼收，不受學區限制）。● 二年級轉學生或轉班生（男生）1 名	
術科報名時間	105 年 4 月 25 日（星期一）至 105 年 4 月 29 日（星期五） 每日上午 8:30 至 11:30，下午 2:00 至 4:30	
術科報名地點	私立正心高級中學 教務處 雲林縣斗六市正心路 1 號 05-5512502 分機 104、107	
術科報名費用	壹仟元整（持鄉鎮市公所低收入戶證明、身心障礙手冊者免報名費）	
術科測驗日期	105 年 5 月 1 日（星期日） ※測驗時間於准考證上註明。	
術科測驗地點	私立正心高級中學 會卿大樓 640 雲林縣斗六市正心路 1 號 05-5512502 分機 164	
術科測驗項目 及 成績計分比例	測驗分為素描（50%）與彩繪（50%）兩項，觀察實物或參考圖片，並依試題之文字描述現場予以製作。 ※除考試用紙由報考學校提供外，考生應須自備之用具於准考證註明。	
報到時間	105 年 05 月 21 日（星期六）於私立正心高級中學教務處報到 上午 8:30 至 11:30，下午 2:00 至 4:30 ※僅能擇一校報到。	

※本表歡迎網路下載沿用報名

雲林縣 105 學年度正心中學國中部藝術才能班(美術類)術科測驗報名表

准考證號碼						<input type="checkbox"/> 新生 <input type="checkbox"/> 轉學生 <input type="checkbox"/> 轉班生		
姓名	性別	生日	年	月	日	相片黏貼處 背面請寫畢業或就讀學校及姓名		
畢業或就讀學校	縣〈市〉		國民小學	年	班			
住址								
聯絡電話	手機							
家長姓名	與學生之關係							

雲林縣 105 學年度正心中學國中部藝術才能班(美術類)術科測驗

准考證

相片黏貼處 背面請寫畢業或就讀學校及姓名

准考證號碼 _____

姓 名 _____

術科測驗時間程序表

日期	時 間	活 動 內 容	檢 覈
105 年 5 月 1 日 (星 期 日)	8:30	報 到	
	9:00~10:00	素描	
	10:10~11:30	彩繪	

考 場 規 則

- 一、考試時，准考證置於試桌左上角，俟監試人員核對。
- 二、預備鐘聲響後，方可至試場走廊，俟開始鐘響考生再依試場座位依序入座，遲到 10 分鐘不得入場。
- 三、除作答用具外，不得攜帶計算機、手機、電子通訊器材及無關物品進場，違者該科以零分計算。
- 四、若有疑問，得於考試聲響 10 分鐘內舉手發問。
- 五、考試中禁止左顧右盼及一切作弊行為，違者該科

以零分計算。

- 六、考試鐘響卅分鐘後方可交卷，並立即離場。答案卷及試題考卷不得攜出場外。
- 七、嚴重違反考場規則者，立即取消應考資格。
- 八、術科用具須事先備妥，入場後即不得再進出。
- 九、術科若有題稿，交卷時一併繳回。
- 十、術科作品上不得書寫姓名或記號。
- 十一、術科測驗請自備：素描鉛筆、橡皮擦、畫筆、顏料、用具及准考證。

雲林縣 105 學年度東南國中藝術才能班（音樂類國樂班）

術科測驗及招生資料表

項目	日期	內容	
簡章報名表 下載及領取	105 年 4 月 1 日(週五)至 105 年 4 月 22 日(週五)	請至雲林縣東南國中網站下載；或至學校 傳達室或教務處索取。	
招生名額 班別：音樂類國樂班	<ul style="list-style-type: none"> ● 一年級新生一班，上限 30 名，備取若干名。 ● 男女兼收，不受學區限制。 		
競賽表現入班 【管道一】 書面審查	報名 自簡章公告日起至 105 年 4 月 8 日(週五)前	1.時間：每日上午 8 時 30 分至下午 4 時:30 分 ※以上時間含例假日。 2.地點：東南國中教務處 (雲林縣西螺鎮東南路 326 號大智樓二樓) 電話：(05) 5874175、5874177	
術科測驗入班 【管道二】	報名	105 年 4 月 18 日(週一) 至 105 年 4 月 22 日(週五) 1.時間：每日上午 8 時 00 分至下午 4 時 30 分 ※以上時間含例假日。 2.地點：東南國中教務處 (雲林縣西螺鎮東南路 326 號大智樓二樓) 電話：(05) 5874175 5874177 術科報名費用 1500 元	
	公告試場	105 年 4 月 29 日(週五)	
	測驗日期	105 年 5 月 1 日(週日)	各科測驗時間請見准考證
	術科測驗 項目及 成績計分 比例	一、 樂理及音樂常識 (10%)：考試範圍為基礎樂理及國小音樂課本之 音樂常識。 二、 視唱 (10%)：含一般視唱及節奏能力測驗 (包括單、複拍)。 三、 聽寫 (10%)：含單音、音程、和弦、旋律、節奏等。 四、 演奏能力 (70%)：自選曲一首，需背譜演奏。 ※除鋼琴與打擊樂器由本校提供之外，其餘樂器應由考生自備。	
測驗地點	樂理、聽寫於北固樓 視唱、演奏能力於天地樓		
錄取(正取)生報到	105 年 5 月 21 日(六)	1.應備資料：攜帶通知書逕赴東南國中教務處 辦理報到。 2.時間：上午 8 時至下午 4 時止。 3.地點：雲林縣東南國中教務處。 4.未依規定時間辦理報到者，取消其錄取資 格，且不得申請保留錄取資格。	

雲林縣 105 學年度東南國民中學藝術才能班(音樂類國樂班)術科測驗報名表

准考證號碼					<input type="checkbox"/> 新生 <input type="checkbox"/> 轉學生 <input type="checkbox"/> 轉班生	
姓名		性別		生日	年月日	
畢業或就讀學校	縣〈市〉國民(中)小學年班					
住址						
聯絡電話			手機			
家長姓名			與學生之關係			
樂器名稱						

背面請寫畢業或就讀學校及姓名

相片黏貼處

雲林縣 105 學年度東南國民中學藝術才能班(音樂類國樂班)術科測驗

准考證

相片黏貼處

及姓名

背面請寫畢業或就讀學校

准考證號碼 _____

姓 名 _____

術科測驗時間程序表

日期	時 間	活 動 內 容	檢 覈
105 年 5 月 1 日 (星 期 日)	8:00~8:20	報 到	
	8:20~9:00	聽寫 樂理	
	9:20~	視唱 演奏能力	

考 場 規 則

- 一、考試時，准考證置於試桌左上角，俟監試人員核對。
- 二、預備鐘聲響後，方可至試場走廊，俟開始鐘響考生再依試場座位依序入座，遲到 10 分鐘不得入場。
- 三、除作答用具外，不得攜帶計算機、手機、電子通訊器材及無關物品進場，違者該科以零分計算。
- 四、若有疑問，得於考試聲響 10 分鐘內舉手發問。
- 五、考試中禁止左顧右盼及一切作弊行為，違者該科以零分計算。
- 六、考試鐘響卅分鐘後方可交卷，並立即離場。答案卷及試題考卷不得攜出場外。
- 七、嚴重違反考場規則者，立即取消應考資格。
- 八、術科用具須事先備妥，入場後即不得再進出。
- 九、術科若有題稿，交卷時一併繳回。
- 十、術科作品上不得書寫姓名或記號。
- 十一、術科測驗請自備：橡皮擦、鉛筆、樂器及准考證。

(附件五) 雲林縣 105 學年度東南國中藝術才能班(美術類)

術科測驗及招生資料表

學校資料	校名：私立東南中學	學校代碼：091503
	地址：648 雲林縣西螺鎮東南路 326 號	
	網址： https://sites.google.com/site/dongnan1957	
	電話：(05)5874175 傳真：(05)5874178	
招生目標	招收五育均衡發展及美術資優之學生，輔導其適性發展。	
招生名額 班別：美術類	<ul style="list-style-type: none">● 一年級新生一班，上限 30 名，備取若干名。● 男女兼收，不受學區限制。	
術科報名時間	105 年 4 月 18 日(週一)至 105 年 4 月 22 日(週五) 每日上午 8:00 至下午 4:30	
術科報名地點	私立東南中學 教務處 大智樓 二樓 電話：(05)5874175	
術科報名費用	壹仟元整 (持有鄉鎮市公所低收入戶證明、身心障礙手冊者免收報名費)	
術科測驗日期	105 年 5 月 1 日 (星期日) *測驗時間及相關規定註明於准考證上	
術科測驗地點	私立東南中學 大勇樓	
術科測驗項目 及 成績計分比例	測驗分為素描(50%)與彩繪(50%)兩項，觀察實物或參考圖片，並依試題之文字描述現場予以製作。 *除考試用紙由報考學校提供外，考生應須自備之用具於准考證註明。	
備註	報到時間 105 年 5 月 21 日(星期六)截止 時間:上午 8:00 至下午 4:00 攜帶錄取通知書到本校教務處報到	

※本表歡迎網路下載沿用報名

雲林縣 105 學年度東南國中藝術才能班(美術類)學生術科測驗報名表

准考證號碼						<input type="checkbox"/> 新生 <input type="checkbox"/> 轉學生 <input type="checkbox"/> 轉班生
姓名	性別	生日	年	月	日	相片黏貼處 及姓名 背面請寫畢業或就讀學校
畢業或就讀學校	縣〈市〉		國民小學	年	班	
住址						
聯絡電話	手機					
家長姓名	與學生之關係					

雲林縣 105 學年度東南國中藝術才能班(美術類)術科測驗

准考證

相片黏貼處 及姓名 背面請寫畢業或就讀學校

准考證號碼_____

姓 名_____

日期	時 間	活 動 內 容	檢 覈
105 年 5 月 1 日 (星 期 日)	8:00	報 到	
	8:20~10:00	素描	
	10:30~12:00	彩繪	

考 場 規 則

- 一、考試時，准考證置於試桌左上角，俟監試人員核對。
- 二、預備鐘聲響後，方可至試場走廊，俟開始鐘響考生再依試場座位依序入座，遲到 10 分鐘不得入場。
- 三、除作答用具外，不得攜帶計算機、手機、電子通訊器材及無關物品進場，違者該科以零分計算。
- 四、若有疑問，得於考試聲響 10 分鐘內舉手發問。
- 五、考試中禁止左顧右盼及一切作弊行為，違者該科以零分計算。

- 六、考試鐘響卅分鐘後方可交卷，並立即離場。答案卷及試題考卷不得攜出場外。
- 七、嚴重違反考場規則者，立即取消應考資格。
- 八、術科用具須事先備妥，入場後即不得再進出。
- 九、術科若有題稿，交卷時一併繳回。
- 十、術科作品上不得書寫姓名或記號。
- 十一、術科測驗請自備：素描鉛筆、橡皮擦、畫筆、顏料、用具及准考證。

雲林縣 105 學年度東仁國中藝術才能班(美術類)

術科測驗及招生資料表

學校資料	校名：雲林縣立東仁國民中學	學校代碼：094543
	地址：632 雲林縣虎尾鎮東仁里東明路 85 號	
	網址： http://www.drjh.ylc.edu.tw/	
	電話：(05)6312888 分機 206、207	傳真：(05)6313369
招生目標	招收五育均衡發展及美術潛能之學生，輔導其適性發展。	
招生名額 班別：美術類	一年級新生一班，上限 30 名，備取若干名。 (男女兼收，不受學區限制)	
術科報名時間	105 年 04 月 19 日 (星期二) 至 105 年 04 月 21 日 (星期四) 每日上午 8:30 至 11:30，下午 2:00 至 4:30	
術科報名地點	雲林縣立東仁國民中學 活力廣場	
術科報名費用	壹仟元整 (持有鄉鎮市公所低收入戶證明、身心障礙手冊者免收報名費)	
術科測驗日期	105 年 5 月 1 日 (星期日)	
術科測驗地點	雲林縣立東仁國民中學 傳習苑 3 樓 632 雲林縣虎尾鎮東仁里東明路 85 號 (05)6312888 分機 206、207	
術科測驗項目及 成績計分比例	素描 50%、彩繪 50%	
報到日期	105 年 05 月 21 日(星期六)上午 9:00~12:00 ※攜帶錄取通知單至本校活力廣場報到，若由委託人代為報到， 請檢附報到委託書(附件二十二)。	
報到地點	雲林縣立東仁國民中學 活力廣場	
備註	術科測驗請自備：素描鉛筆、橡皮擦、畫筆、顏料、用具及准考證(如需畫板請自備)。	

※本表歡迎網路下載沿用報名

雲林縣 105 學年度東仁國中藝術才能班(美術類)術科測驗報名表

准考證號碼				<input type="checkbox"/> 新生 <input type="checkbox"/> 轉學生 <input type="checkbox"/> 轉班生		
姓名	性別	生日	年	月	日	相片黏貼處 背面請寫畢業或就讀學校及姓名
畢業或就讀學校	縣〈市〉		國民小學	年	班	
住址						
聯絡電話	手機					
家長姓名	與學生之關係					

雲林縣 105 學年度東仁國中藝術才能班(美術類)術科測驗

准考證

相片黏貼處 背面請寫畢業或就讀學校及姓名

准考證號碼 _____

姓 名 _____

術科測驗時間程序表			
日期	時 間	活 動 內 容	檢 覈
105 年 5 月 1 日 (星 期 日)	08:00	報 到	
	08:15 ∩ 08:20	考前說明	
	08:20 ∩ 10:00	素 描	
	10:25 ∩ 10:30	考前說明	
	10:30 ∩ 12:00	彩 繪	

考 場 規 則

- 一、考試時，准考證置於試桌左上角，俟監試人員核對。
- 二、預備鐘聲響後，方可至試場走廊，俟開始鐘響考生再依試場座位依序入座，遲到 10 分鐘不得入場。
- 三、除作答用具外，不得攜帶計算機、手機、電子通訊器材及無關物品進場，違者該科以零分計算。
- 四、若有疑問，得於考試聲響 10 分鐘內舉手發問。
- 五、考試中禁止左顧右盼及一切作弊行為，違者該科

- 以零分計算。
- 六、考試鐘響卅分鐘後方可交卷，並立即離場。答案卷及試題考卷不得攜出場外。
- 七、嚴重違反考場規則者，立即取消應考資格。
- 八、術科用具須事先備妥，入場後即不得再進出。
- 九、術科若有題稿，交卷時一併繳回。
- 十、術科作品上不得書寫姓名或記號。
- 十一、術科測驗請自備：素描鉛筆、橡皮擦、畫筆、顏料、用具及准考證(如需畫板請自備)。

(附件七)

雲林縣105學年度斗六國中藝術才能班（美術類）

術科測驗及招生資料表

學校資料	校名：斗六國民中學	學校代碼：094515	
	地址：64056 雲林縣斗六市育英北街 69 號		
	網址： http://www.tljh.ylc.edu.tw/		
	電話：(05)5323296 分機 406、403	傳真：(05)5329217	
招生目標	招收五育均衡發展及美術資優之學生，輔導其適性發展。		
招生名額 班別：美術類	<ul style="list-style-type: none">● 一年級新生一班，上限 30 名，備取若干名。● 男女兼收，不受學區限制。		
術科報名時間	105 年 4 月 25 日（星期一）至 105 年 4 月 29 日（星期五） 每日上午 8：30 至 11：30，下午 2：00 至 4：30		
術科報名地點	雲林縣立斗六國民中學 輔導處 (雲林縣斗六市育英北街 69 號 05-5323296 分機 406、403)		
術科報名費用	新臺幣 800 元整(持有鄉鎮市公所低收入戶證明、身心障礙手冊者免收報名費)		
術科測驗日期	105 年 5 月 7 日（星期六） ※測驗時間於准考證上註明。		
術科測驗地點	雲林縣立斗六國民中學 日新樓 64056 雲林縣斗六市育英北街 69 號		
術科測驗項目及 成績計分比例	項目	素描	彩繪
	考試方式	觀察實物或參考圖片， 並依試題之文字描述予以製作。	
	比重	各佔 50%	
	考試時間	90 分鐘	
	考試紙材	8 開素描專用紙	8 開彩繪專用紙
	使用媒材	使用單色，以鉛筆為主。	國內外市售透明與不透明水彩為主要表現媒材。
	※除考試用紙由報考學校提供外，考生應須自備之用具於准考證註明。		
報到時間	105 年 05 月 21 日(星期六)上午 8:30 至 11:50 ※攜帶錄取通知單至本校輔導處報到，若由委託人代為報到，請檢附報到委託書。 ※僅能擇一校報到。		

雲林縣 105 學年度斗六國中藝術才能班(美術類)招生術科測驗報名表

准考證號碼						<input type="checkbox"/> 新生 <input type="checkbox"/> 轉學生 <input type="checkbox"/> 轉班生
姓名	性別	生日	年	月	日	相片黏貼處 背面請寫畢業或就讀學校及姓名
畢業或就讀學校	縣〈市〉		國民小學	年	班	
住址						
聯絡電話	手機					
家長姓名	與學生之關係					

雲林縣 105 學年度斗六國中藝術才能班(美術類)招生術科測驗

准考證

相片黏貼處 背面請寫畢業或就讀學校及姓名

術科測驗時間程序表

日期	時間	活動內容	檢覈
105年5月7日(星期六)	07:40	報到	
	08:10	入場準備	
	08:20	素描	
	09:50		
	10:10	入場準備	
	10:20	彩繪	
11:50			

准考證號碼 _____
姓 名 _____

考場規則

- 一、考試時，准考證置於試桌左上角，俟監試人員核對。
- 二、預備鐘聲響後，方可至試場走廊，俟開始鐘響考生再依試場座位依序入座，遲到 10 分鐘不得入場。
- 三、除作答用具外，不得攜帶計算機、手機、電子通訊器材及無關物品進場，違者該科以零分計算。
- 四、若有疑問，得於考試聲響 10 分鐘內舉手發問。
- 五、考試中禁止左顧右盼及一切作弊行為，違者該科以零分計算。
- 六、考試鐘響卅分鐘後方可交卷，並立即離場。答案卷及試題考卷不得攜出場外。
- 七、嚴重違反考場規則者，立即取消應考資格。
- 八、術科用具須事先備妥，入場後即不得再進出。
- 九、術科若有題稿，交卷時一併繳回。
- 十、術科作品上不得書寫姓名或記號。
- 十一、術科測驗請自備：素描用鉛筆、橡皮擦及水彩用具。

(附件八)

雲林縣105學年度北港國中藝術才能班（美術類）

術科測驗及招生資料表

學校資料	校名：北港國民中學	學校代碼：094520	
	地址：651 雲林縣北港鎮民生路 102 號		
	網址：http://www.pljh.ylc.edu.tw/		
	電話：(05)7832022 分機 12	傳真：(05)7821360	
招生目標	招收五育均衡發展及美術資優之學生，輔導其適性發展。		
招生名額 班別：美術類	● 一年級新生一班，上限 30 名，備取若干名 (男女兼收，不受學區限制)。		
術科報名時間	105 年 4 月 25 日(星期一)至 105 年 4 月 29 日(星期五) 每日上午 9 點至下午 4 點。		
術科報名地點	北港國民中學 教務處 (雲林縣北港鎮民生路 102 號，05-7832022 分機 12)		
術科測驗日期	105 年 5 月 7 日 (星期六) ※測驗時間於准考證上註明。		
術科測驗地點	北港國中視聽教室 (雲林縣北港鎮民生路 102 號，05-7832022 分機 12)		
術科報名費用	伍佰元整 (持鄉鎮市公所低收入戶證明、身心障礙手冊者免報名費)		
術科測驗項目 及 成績計分比例	項目	素描	彩繪
	考試方式	觀察實物或參考圖片， 並依試題之文字描述予以製作。	
	比重	各佔 50%	
	考試時間	90 分鐘	90 分鐘
	考試紙材	8 開素描專用紙	8 開彩繪專用紙
	使用媒材	使用單色，以鉛筆為主。	以水彩為主，亦可添加 其他彩繪媒材。
	※除考試用紙由報考學校提供外，考生應須自備之用具於准考證註明。		
報到時間	105 年 05 月 21 日(星期六)上午 9：00 至 12：00 ※攜帶錄取通知單至本校教務處報到，以學生本人親自報到 為原則，如本人無法報到，請填寫報到委託書。 ※僅能擇一校報到。		

雲林縣 105 學年度北港國中藝術才能班(美術類)術科測驗報名表

准考證號碼						<input type="checkbox"/> 新生 <input type="checkbox"/> 轉學生 <input type="checkbox"/> 轉班生
姓名		性別		生日	年 月 日	背面請寫畢業或就讀學校及姓名 相片黏貼處
畢業或就讀學校	縣〈市〉		國民小學 年 班			
住址						
聯絡電話			手機			
家長姓名			與學生之關係			

雲林縣 105 學年度北港國中藝術才能班(美術類)術科測驗

准考證

背面請寫畢業或就讀學校及姓名 相片黏貼處

日期	時 間	活 動 內 容	檢 覈
105 年 5 月 7 日 (星 期 六)	8:00	報 到	
	8:20	入場準備	
	8:30 { 10:00	素 描	
	10:20 { 11:50	彩 繪	

准考證號碼 _____
姓 名 _____

考 場 規 則

- 一、考試時，准考證置於試桌左上角，俟監試人員核對。
- 二、預備鐘聲響後，方可至試場走廊，俟開始鐘響考生再依試場座位依序入座，遲到 10 分鐘不得入場。
- 三、除作答用具外，不得攜帶計算機、手機、電子通訊器材及無關物品進場，違者該科以零分計算。
- 四、若有疑問，得於考試聲響 10 分鐘內舉手發問。
- 五、考試中禁止左顧右盼及一切作弊行為，違者該科以零分計算。
- 六、考試鐘響卅分鐘後方可交卷，並立即離場。答案卷及試題考卷不得攜出場外。
- 七、嚴重違反考場規則者，立即取消應考資格。
- 八、術科用具須事先備妥，入場後即不得再進出。
- 九、術科若有題稿，交卷時一併繳回。
- 十、術科作品上不得書寫姓名或記號；術科測驗時請自備素描用鉛筆、橡皮擦及水彩用具。

(附件九)

雲林縣105學年度元長國中藝術才能班（美術類）

術科測驗及招生資料表

學校資料	校名：元長國民中學	學校代碼：094514	
	地址：65545 雲林縣元長鄉長南村元南路 16 號		
	網址：http://www.yjjh.ylc.edu.tw		
	電話：(05)7882012 分機 16 傳真：(05)7881588		
招生目標	招收五育均衡發展及美術潛能之學生，輔導其適性發展。		
招生名額 班別：美術類	<ul style="list-style-type: none">● 一年級:新生一班，上限 30 名，備取若干名 (男女兼收，不受學區限制)● 二年級:轉學生或轉班生上限 5 名，備取若干名 (男女兼收，不受學區限制)		
術科報名時間	105 年 4 月 18 日(星期一)至 105 年 4 月 22 日(星期五) 每日上午 9 點至下午 4 點。		
術科報名地點	雲林縣立元長國民中學輔導室(05-7882012 轉 16)		
術科測驗日期	105 年 4 月 30 日 (星期六)		
術科測驗地點	雲林縣立元長國民中學 活動中心 65545 雲林縣元長鄉元南路 16 號，(05)7882012 轉 16		
術科測驗項目及 成績計分比例	項目	素描	彩繪
	考試方式	觀察實物或參考圖片， 並依試題之文字描述予以製作。	
	比重	各佔 50%	
	考試時間	70 分鐘	80 分鐘
	考試紙材	8 開素描專用紙	8 開彩繪專用紙
	使用媒材	使用單色，以鉛筆為主。	國內外市售透明與不透明水彩為主要表現媒材。
	※除考試用紙由報考學校提供外，考生應須自備之用具於准考證註明。		
術科報名費用	管道一、依競賽表現入學：	審查費用新臺幣 0 元。	
	管道二、術科測驗甄選入學：	報名費 500 元整，低收入戶及身心障礙考生免報名費。	
報到時間	105 年 05 月 21 日(星期六) 上午 9：00 至 12：00 截止 ※攜帶錄取通知單至本校輔導室報到，以學生本人親自報到為原則，如本人無法報到，請填寫報到委託書。 ※僅能擇一校報到。		

雲林縣 105 學年度元長國中藝術才能班(美術類)術科測驗報名表

准考證號碼						<input type="checkbox"/> 新生 <input type="checkbox"/> 轉學生 <input type="checkbox"/> 轉班生
姓名	性別		生日	年	月	日
畢業或就讀學校	縣〈市〉		國民小學	年	班	相片黏貼處 背面請寫畢業或就讀學校及姓名
住址						
聯絡電話		手機				
家長姓名		與學生之關係				

雲林縣 105 學年度元長國中藝術才能班(美術類)術科測驗

准考證

背面請寫畢業或就讀學校及姓名 相片黏貼處

准考證號碼 _____
姓 名 _____

術科測驗時間程序表

日期	時 間	活 動 內 容	檢 覈
105 年 4 月 30 日 (星 期 六)	7:40~8:00	報 到	
	8:00~8:10	考前說明	
	8:10~9:20	素 描	
	9:20~9:40	中場休息	
	9:40~11:00	彩繪	

考 場 規 則

- 一、考試時，准考證置於試桌左上角，俟監試人員核對。
- 二、預備鐘聲響後，方可至試場走廊，俟開始鐘響考生再依試場座位依序入座，遲到 10 分鐘不得入場。
- 三、除作答用具外，不得攜帶計算機、手機、電子通訊器材及無關物品進場，違者該科以零分計算。
- 四、若有疑問，得於考試聲響 10 分鐘內舉手發問。
- 五、考試中禁止左顧右盼及一切作弊行為，違者該科以零分計算。
- 六、考試鐘響卅分鐘後方可交卷，並立即離場。答案卷及試題考卷不得攜出場外。
- 七、嚴重違反考場規則者，立即取消應考資格。
- 八、術科用具須事先備妥，入場後即不得再進出。
- 九、術科若有題稿，交卷時一併繳回。
- 十、術科作品上不得書寫姓名或記號。
- 十一、術科測驗請自備：素描用鉛筆、橡皮擦及彩繪用具(以水彩為主)。

(附件十)

雲林縣 105 學年度二崙國中藝術才能班 (音樂類)
術科測驗及招生資料表

學校資料	校名：雲林縣立二崙國民中學	學校代碼：094508
	地址：64941 雲林縣二崙鄉崙西村中正路 88 號	
	網址： http://www.eljh.ylc.edu.tw/	
	電話：(05)5982020 分機 120~122	傳真：(05)5989458
招生目標	培育具有優異藝術才能之學生，施以專業性音樂教育，輔導其適性發展。	
招生名額 班別：音樂類	一年級新生一班，上限 30 名，備取若干名 (男女兼收，不受學區限制)。	
術科報名時間 及費用	報名時間：105 年 4 月 25 日 (星期一) 至 105 年 4 月 29 日 (星期五) 每日上午 8:30 至 11:30，下午 2:00 至 4:30 報名費用：新臺幣 300 元整	
術科報名地點	雲林縣立二崙國民中學 教務處 *身心障礙學生如需要考場服務，請填寫術科測驗特殊考生之特別需求申請表，並於報名時提出申請。	
術科測驗日期	105 年 5 月 7 日 (星期六) 上午 8：10-12：00 ※測驗時間於准考證上註明。	
術科測驗地點	雲林縣立二崙國民中學 崙暉樓 64941 雲林縣二崙鄉崙西村中正路 88 號 (05)5982020 分機 120~122	
術科測驗項目 及 成績計分比例	樂理及音樂常識(10%)：基礎樂理及國小音樂課本之音樂常識 聽寫(10%)：含單音、音程、和弦、旋律、節奏等 視唱(10%)：含一般視唱及節奏能力測驗(包括單、複拍) 演奏能力(70%)：高音直笛自選曲獨奏一首，不需背譜，需自備高音直笛。 ※除考試用紙由報考學校提供外，考生應須自備之用具於准考證註明。	
報到時間	105 年 05 月 23 日 (星期一) 上午 8:30 至 11:30，下午 2:00 至 4:30 ※攜帶錄取通知單至本校教務處報到，以學生本人親自報到為原則，如本人無法報到，請填寫報到委託書。未依規定時間辦理報到者，取消其錄取資格，且不得申請保留錄取資格。 ※僅能擇一校報到。	

雲林縣 105 學年度二崙國中藝術才能班(音樂類)術科測驗報名表

准考證號碼	免填					<input type="checkbox"/> 新生 <input type="checkbox"/> 轉學生 <input type="checkbox"/> 轉班生
姓名		性別		生日	年 月 日	背面請寫畢業或就讀學校及姓名 相片黏貼處
畢業或就讀學校	縣〈市〉		國民小學		年 班	
住址						
聯絡電話			手機			
家長姓名			與學生之關係			
自選樂器						

雲林縣 105 學年度二崙國中藝術才能班(音樂類)術科測驗

准考證

背面請寫畢業或就讀學校及姓名

相片黏貼處

准考證號碼 _____

姓 名 _____

術科測驗時間程序表

日期	時 間	活 動 內 容	檢 覈
105 年 5 月 7 日 (星 期 六)	8:10~8:20	報 到	
	8:30~10:10	樂理 音樂常識 聽寫	
	10:20~12:00	視唱 演奏能力	

考 場 規 則

- 一、考試時，准考證置於試桌左上角，俟監試人員核對。
- 二、預備鐘聲響後，方可至試場走廊，俟開始鐘響考生再依試場座位依序入座，遲到 10 分鐘不得入場。
- 三、除作答用具外，不得攜帶計算機、手機、電子通訊器材及無關物品進場，違者該科以零分計算。
- 四、若有疑問，得於考試聲響 10 分鐘內舉手發問。

- 五、考試中禁止左顧右盼及一切作弊行為，違者該科以零分計算。
- 六、考試鐘響卅分鐘後方可交卷，並立即離場。答案卷及試題考卷不得攜出場外。
- 七、嚴重違反考場規則者，立即取消應考資格。
- 八、術科用具須事先備妥，入場後即不得再進出。
- 九、術科若有題稿，交卷時一併繳回。
- 十、術科作品上不得書寫姓名或記號。
- 十一、請自備：橡皮擦、鉛筆、樂器及准考證。

雲林縣105學年度崙背國中藝術才能班（美術類）

術科測驗及招生資料表

學校資料	校名：雲林縣立崙背國民中學	學校代碼：094511
	地址：637 雲林縣崙背鄉大成路 91 號	
	網址： http://www.lpjh.ylc.edu.tw/	
	電話：(05)6962013 分機 229、214	傳真：(05)6967885
招生目標	招收五育均衡發展及美術潛能之學生，輔導其適性發展。	
招生名額 班別：美術類	一年級新生一班，上限 30 名，備取若干名 (男女兼收，不受學區限制)。	
術科報名時間	105 年 04 月 25 日 (星期一) 至 105 年 04 月 29 日 (星期五) 每日上午 8:30 至 12:00，下午 2:00 至 4:30	
術科報名地點	雲林縣立崙背國民中學 一棟三樓 輔導室特教組	
術科測驗日期	105 年 5 月 7 日 (星期六)	
術科測驗費用	費用 300 元(低收入戶證明、身心障礙手冊者免報名費)	
術科測驗地點	雲林縣立崙背國民中學 三棟三樓圖書館 637 雲林縣崙背鄉大成路 91 號(05)6962013 分機 229、214	
術科測驗項目及 成績計分比例	素描 50%、彩繪 50%	
報到日期	105 年 05 月 23 日(星期一) 上午 8:00 至下午 4:30	
報到地點	雲林縣立崙背國民中學 一棟三樓 輔導室特教組	
備註	術科測驗請自備：素描鉛筆、橡皮擦、畫筆、顏料、用具(蠟筆、 彩色筆)及准考證(學校備有長桌椅如需畫板請自備)。	

雲林縣 105 學年度崙背國中藝術才能班(美術類)術科測驗報名表

准考證號碼					<input type="checkbox"/> 新生 <input type="checkbox"/> 轉學生 <input type="checkbox"/> 轉班生		
姓名	性別	生日	年	月	日	相片黏貼處 及姓名 背面請寫畢業或就讀學校	
畢業或就讀學校	縣〈市〉		國民小學	年	班		
住址							
聯絡電話	手機						
家長姓名	與學生之關係						

雲林縣 105 學年度崙背國中藝術才能班(美術類)術科測驗

准考證

相片黏貼處 及姓名 背面請寫畢業或就讀學校

准考證號碼 _____

姓 名 _____

術科測驗時間程序表

日期	時 間	活 動 內 容	檢 覈
105 年 5 月 7 日 (星 期 六)	08:00	報 到	
	08:10 ∩ 08:15	考前說明	
	08:15 ∩ 09:25	素 描	
	09:45 ∩ 09:50	考前說明	
	09:50 ∩ 11:30	彩 繪	

考 場 規 則

- 一、考試時，准考證置於試桌左上角，俟監試人員核對。
- 二、預備鐘聲響後，方可至試場走廊，俟開始鐘響考生再依試場座位依序入座，遲到 10 分鐘不得入場。
- 三、除作答用具外，不得攜帶計算機、手機、電子通訊器材及無關物品進場，違者該科以零分計算。
- 四、若有疑問，得於考試聲響 10 分鐘內舉手發問。
- 五、考試中禁止左顧右盼及一切作弊行為，違者該科以零分計算。
- 六、考試鐘響卅分鐘後方可交卷，並立即離場。答案卷及試題考卷不得攜出場外。
- 七、嚴重違反考場規則者，立即取消應考資格。
- 八、術科用具須事先備妥，入場後即不得再進出。
- 九、術科若有題稿，交卷時一併繳回。
- 十、術科作品上不得書寫姓名或記號。
- 十一、術科測驗請自備：素描鉛筆、橡皮擦、畫筆、顏料、用具(蠟筆、彩色筆)及准考證(學校備有長桌椅如需畫板請自備)。

(附件十二)

雲林縣105學年度馬光國中藝術才能班（音樂類）

術科測驗及招生資料表

學校資料	校名：馬光國民中學	學校代碼：094528
	地址：633 雲林縣土庫鎮南平里和平街 101 號	
	網址：http://www.mkjh.ylc.edu.tw	
	電話：(05)6653587 分機 021 傳真：(05)6654981	
招生目標	培育具有優異藝術才能之學生，輔導其適性發展。	
招生名額 班別：音樂類	<ul style="list-style-type: none">● 一年級:新生一班，上限 30 名，備取若干名 (男女兼收，不受學區限制)● 二年級:轉學生或轉班生上限 6 名，備取若干名 (男女兼收，不受學區限制)	
術科報名時間	105 年 4 月 25 日(星期一)至 105 年 4 月 29 日(星期五) 每日上午 9 點至下午 4 點。	
術科報名地點	雲林縣立馬光國民中學輔導室(05-6653587 轉 021)	
術科測驗日期 報名費	105 年 4 月 30 日 (星期六) 報名費:350 元	
術科測驗地點	雲林縣立馬光國民中學 語言教室 633 雲林縣土庫鎮南平里和平街 101 號，(05)6653587 轉 021	
術科測驗項目 及 成績計分比例	一、樂理及音樂常識 (10%)：考試範圍為基礎樂理及國小音樂課本之音樂常識。 二、視唱 (10%)：含一般視唱及節奏能力測驗 (包括單、複拍)。 三、聽寫 (10%)：含單音、音程、和弦、旋律、節奏等。 四、演奏 (唱) 能力 (70%)：自選曲一首，需背譜演奏 (唱)，不考音階與指定曲。 *除鋼琴及打擊樂器由主辦學校提供外，其餘樂器需考生自備。	
報到時間	105 年 05 月 21 日(星期六)截止 上午 9：00 至 12：00 ※攜帶錄取通知單至本校輔導室報到，以學生本人親自報到為原則，如本人無法報到，請填寫報到委託書。 ※僅能擇一校報到。	

雲林縣 105 學年度馬光國中藝術才能班(音樂類)術科測驗報名表

准考證號碼						<input type="checkbox"/> 新生 <input type="checkbox"/> 轉學生 <input type="checkbox"/> 轉班生		
姓名	性別	生日	年	月	背面請寫畢業或就讀學校及姓名 相片黏貼處			
畢業或就讀學校	縣〈市〉國民小學		年	班				
住址								
聯絡電話	手機							
家長姓名	與學生之關係							
主修樂器	副修樂器							

雲林縣 105 學年度馬光國中藝術才能班(音樂類)術科測驗

准考證

背面請寫畢業或就讀學校及姓名 相片黏貼處

術科測驗時間程序表

日期	時間	活動內容	檢覈
105 年 4 月 30 日 (星 期 六)	8:00	報到 (輔導室)	
	8:30~10:00	樂理 聽寫	
	10:30~	視唱 演奏(唱)能力	

准考證號碼 _____
 姓 名 _____

考 場 規 則

- 一、考試時，准考證置於試桌左上角，俟監試人員核對。
- 二、預備鐘聲響後，方可至試場走廊，俟開始鐘響考生再依試場座位依序入座，遲到 10 分鐘不得入場。
- 三、除作答用具外，不得攜帶計算機、手機、電子通訊器材及無關物品進場，違者該科以零分計算。
- 四、若有疑問，得於考試聲響 10 分鐘內舉手發問。

- 五、考試中禁止左顧右盼及一切作弊行為，違者該科以零分計算。
- 六、考試鐘響卅分鐘後方可交卷，並立即離場。答案卷及試題考卷不得攜出場外。
- 七、嚴重違反考場規則者，立即取消應考資格。
- 八、術科用具須事先備妥，入場後即不得再進出。
- 九、術科若有題稿，交卷時一併繳回。
- 十、術科作品上不得書寫姓名或記號。
- 十一、請自備：橡皮擦、鉛筆、樂器及准考證。

(附件十三) 雲林縣 105 學年度雲林國中藝術才能班 (音樂班)

術科測驗及招生資料表

學校資料	校名：雲林國民中學	學校代碼：
	地址：雲林縣斗六市明德路 599 號	
	網址：http://www.yljh.ylc.edu.tw	
	電話：(05)5326071 分機 021、024 傳真：(05)5347885	
招生目標	招收五育均衡發展及音樂潛能之學生，輔導其適性發展。	
招生名額 班別：音樂類	<ul style="list-style-type: none">● 一年級新生一班，上限 30 名，男女兼收，備取若干名。● 二年級轉學生或轉班生 4 名，男女兼收，備取若干名。● 三年級轉學生或轉班生 4 名，男女兼收，備取若干名。 以上皆不受學區限制。	
術科報名時間	105 年 4 月 18 日 (星期一) 至 105 年 4 月 22 日 (星期五) 每日上午 8:30 至 11:30，下午 2:00 至 4:30	
術科報名地點	縣立雲林國民中學輔導處 雲林縣斗六市明德路 599 號 05-5326071 分機 021、024	
術科測驗日期	105 年 5 月 7 日 (星期日) ※測驗時間於准考證上註明。	
術科報名費用	費用 900 元(持鄉鎮市公所低收入戶證明、身心障礙手冊者免報名費)	
術科測驗地點	縣立雲林國民中學演奏室及音樂教室 雲林縣斗六市明德路 599 號 05-5326071 分機 021、024	
術科測驗項目 及 成績計分比例	<ol style="list-style-type: none">1.樂理及音樂常識 10%：考試範圍為基礎樂理(音程、音階)及國小音樂課本之音樂常識。2.視唱 10%：含一般視唱及節奏能力測驗 (包括單、複拍)。3.聽寫 10%：含單音、音程、和弦、旋律、節奏等。4.演奏(唱)能力 70%：一種樂器自選曲一首，需背譜演奏。 ※除鋼琴與打擊樂器由本校提供之外，其餘樂器應由考生自備。	
報到時間	105 年 05 月 21 日 (星期六) 上午 8:30 至 11:30 攜帶錄取通知單，至本校報到，如本人無法報到，請填寫報到委託書。未依規定時間辦理報到者，取消其錄取資格，且不得申請保留錄取資格。 ※僅能擇一校報到。	

雲林縣 105 學年度雲林國中藝術才能班(音樂類)術科測驗報名表

准考證號碼						<input type="checkbox"/> 新生 <input type="checkbox"/> 轉學生 <input type="checkbox"/> 轉班生	
姓名	性別	生日	年月日		相片黏貼處 背面請寫畢業或就讀學校及姓名		
畢業或就讀學校	縣〈市〉		國民 <input type="checkbox"/> 中/ <input type="checkbox"/> 小學 年 班				
住址							
聯絡電話	手機						
家長姓名	與學生之關係						
樂器名稱/曲目							

雲林縣 105 學年度雲林國中藝術才能班(音樂類)術科測驗

准考證

相片黏貼處 背面請寫畢業或就讀學校及姓名

准考證號碼

(由承辦學校編號)

姓名

術科測驗時間程序表

日期	時間	活動內容	檢覈
105年5月7日(星期六)	8:00~8:10	報到	
	8:30~10:00	聽寫、樂理	
	10:20~12:00	視唱	
	12:00~13:30	休息	
	13:30~	樂器	

考場規則

- 一、考試時，准考證置於試桌左上角，俟監試人員核對。
- 二、預備鐘聲響後，方可至試場走廊，俟開始鐘響考生再依試場座位依序入座，遲到 10 分鐘不得入場。
- 三、除作答用具外，不得攜帶計算機，手機電子通訊器材及無關物品進場，違者該科以零分計算。
- 四、若有疑問，得於考試聲響 10 分鐘內舉手發問。

- 五、考試中禁止左顧右盼及一切作弊行為，違者該科以零分計算。
- 六、考試鐘響卅分鐘後方可交卷，並立即離場。答案卷及試題考卷不得攜出場外。
- 七、嚴重違反考場規則者，立即取消應考資格。
- 八、術科用具須事先備妥，入場後即不得再進出。
- 九、術科若有題稿，交卷時一併繳回。
- 十、術科作品上不得書寫姓名或記號。
- 十一、請自備：鉛筆、橡皮擦、樂器及准考證。

雲林縣105學年度雲林國中藝術才能班（舞蹈類）

術科測驗及招生資料表

學校資料	校名：雲林縣立雲林國民中學	學校代碼：
	地址：640 雲林縣斗六市明德路 599 號	
	網址： http://www.yljh.ylc.edu.tw	
	電話：(05)5326071 分機 024	傳真：(05)5347885
招生目標	招收五育均衡發展及舞蹈潛能之學生，輔導其適性發展。	
招生名額 班別：舞蹈類	<ul style="list-style-type: none">● 一年級新生一班，上限 30 名，男女兼收，備取若干名。● 二年級轉學生或轉班生 7 名，男女兼收，備取若干名。● 三年級轉學生或轉班生 10 名，男女兼收，備取若干名。 以上皆不受學區限制。	
術科報名時間	105 年 4 月 18 日（星期一）至 105 年 4 月 22 日（星期五） 每日上午 8:30 至 11:30，下午 2:00 至 4:30	
術科報名地點	縣立雲林國民中學輔導處 雲林縣斗六市明德路 599 號 05-5326071 分機 021、024	
術科測驗日期	105 年 5 月 1 日（星期日） ※測驗時間於准考證上註明。	
術科報名費用	1000 元整(持鄉鎮市公所低收入戶證明、身心障礙手冊者免報名費)	
術科測驗地點	縣立雲林國民中學舞蹈教室 雲林縣斗六市明德路 599 號 05-5326071 分機 021、024	
術科測驗項目 及 成績計分比例	測驗分為 1.肢體基本能力測驗(50%)柔軟度 30%、節奏感 10%、彈跳能力 10% 2.舞蹈基本動作測驗(30%)【芭蕾舞、民族、現代舞之基本動作】 3.即興(20%) ※考生必須著素色緊身衣、褲（男生：黑色緊身褲，女生：粉色褲襪-需於足底剪洞）及軟鞋，頭髮請梳理整齊，不宜著緊身衣褲以外之衣物，如護膝、護踝等。	
報到時間	105 年 05 月 21 日（星期六）上午 8:30 至 11:30 攜帶錄取通知單，至本校報到，如本人無法報到，請填寫報到委託書。未依規定時間辦理報到者，取消其錄取資格，且不得申請保留錄取資格。 ※僅能擇一校報到。	

※本表歡迎網路下載沿用報名

雲林縣 105 學年度雲林國中藝術才能班（舞蹈類）術科測驗報名表

准考證號碼						<input type="checkbox"/> 新生 <input type="checkbox"/> 轉學生 <input type="checkbox"/> 轉班生
姓名	性別	生日	年月日			相片黏貼處 背面請寫畢業或就讀學校及姓名
畢業或就讀學校	縣〈市〉		國民 <input type="checkbox"/> 中/ <input type="checkbox"/> 小學 年 班			
住址						
聯絡電話	手機					
家長姓名	與學生之關係					

雲林縣 105 學年度雲林國中藝術才能班（舞蹈類）術科測驗

准考證

相片黏貼處 背面請寫畢業或就讀學校及姓名

日期	時間	活動內容	檢覈
105年5月1日 (星期日)	8:00~8:30	報到	
	8:30~9:00	肢體基本能力測驗	
	9:10~10:30	舞蹈基本動作測驗	
	10:30~11:30	即興	

准考證號碼

(由承辦學校編號)

姓名

考場規則

1. 考生必須著素色緊身衣、褲（男生：黑色緊身褲，女生：粉色褲襪-需於足底剪洞）及軟鞋，頭髮請梳理整齊，不宜著緊身衣褲以外之衣物，如護膝、護踝等。

2. 各節術科測驗時間開始後，未在 5 分鐘內入場者，不予以入場應考，並該節測驗成績不予計分。

(附件十五) 雲林縣 105 學年度蔦松國中藝術才能班 (音樂類)

術科測驗及招生資料表

學校資料	校名：雲林縣立蔦松國民中學	學校代碼：094526
	地址：652 雲林縣水林鄉松北村 1-1 號	
	網址：http://www.nsjh.ylc.edu.tw/	
	電話：(05)7841801 分機 219	傳真：(05)7842948
招生目標	招收五育均衡發展及音樂潛能之學生，輔導其適性發展。	
招生名額 班別：音樂類	<ul style="list-style-type: none"> ● 一年級新生一班，名額 30 名，備取若干名 (男女兼收，不受學區限制)。 ● 二年級轉學生或轉班生 19 名(男女兼收，不受學區限制) ● 三年級轉學生或轉班生 12 名(男女兼收，不受學區限制) 	
術科報名時間	105 年 4 月 25 日 (星期一) 至 105 年 4 月 29 日 (星期五) 每日上午 8:30 至 11:30，下午 2:00 至 4:30	
術科報名地點 (可通訊報名)	雲林縣立蔦松國民中學 教務處 收件人：江亭慧 小姐 雲林縣水林鄉松北村 1-1 號 05-7841801 分機 219	
術科測驗日期	105 年 5 月 7 日 (星期六) ※測驗時間於准考證上註明。	
術科報名費用	捌佰元整 (持鄉鎮市公所低收入戶證明、身心障礙手冊者免報名費；請購買受款人為「雲林縣立蔦松國民中學」(切勿更動)之郵政匯票，連同其他報名資料送交本校。)	
術科測驗地點	雲林縣立蔦松國民中學 652 雲林縣水林鄉松北村 1-1 號 05-7841801 分機 219	
術科測驗項目 及 成績計分比例	測驗分為視唱聽寫(5%)、基礎樂理(5%)、主修(70%)、副修(10%)、面試(10%；含生涯規劃、競賽經驗、表達能力) ※需背譜演奏。 ※考試遲到 10 分鐘以上者，不得入場。 ※平均成績未達標準 80 分 (含) 以上，名額從缺，不予錄取。 ※同分參酌之順序：依 (1).主修、(2).副修、(3).面試、(4).視唱聽寫、(5).基礎樂理之成績比序。	
報到時間	(一) 現場報到：請於 105 年 5 月 24 日 (星期日) 8：00~16：00，持報到單及相片三張、戶口名簿影本至本校教務處辦理報到。 (二) 傳真報到：請於 105 年 5 月 24 日 (星期日) 16：00 前，傳真報到單至本校。傳真號碼：05-7842948，另於一週內將報到單正本及相片三張、戶口名簿影本寄至本校教務處。 (雲林縣立蔦松國民中學 652 雲林縣水林鄉松北村 1-1 號 教務處註冊組 收。) (三) 未報到者視同放棄，缺額由備取生依序遞補。 (四) 僅能擇一校報到。	

雲林縣 105 學年度 蔦松國中

藝術才能班（音樂類）術科測驗入學測驗內容說明

壹、主修鑑定內容及標準：

考生應在下列 1~5 組中擇 1 項為主修科目，另一項為副修科目；鋼琴必為主副修項目之一。主修鑑定內容大調及其關係小調音階加上下行琶音及一首自選曲。考生請務必於填寫報名表時，註明主、副修的器樂項目和自選曲曲目。

例如：自選曲：莫札特第 3 協奏曲 第一樂章

1. 絃樂組：小提琴、中提琴、大提琴、低音提琴

絃樂組樂器考試音階範圍	
小提琴	2 個升降以內，2 個 8 度，不限定弓法。
中提琴	2 個升降以內，2 個 8 度，不限定弓法。
大提琴	2 個升降以內，2 個 8 度，不限定弓法。
低音提琴	1 個升降以內，1 個 8 度，不限定弓法。

2. 管樂組：木管樂器（長笛、雙簧管、單簧管、低音管）或銅管樂器（法國號、小號、長號、低音號）

管樂組：木管樂器考試音階範圍	
長笛	3 個升降以內，2 個 8 度，圓滑與斷奏各一次。
雙簧管	2 個升降以內，2 個 8 度，圓滑與斷奏各一次。
單簧管	2 個升降以內，2 個 8 度，圓滑與斷奏各一次。
薩克斯風	2 個升降以內，2 個 8 度，圓滑與斷奏各一次。
低音管	1 個升降以內，2 個 8 度，圓滑與斷奏各一次。

管樂組：銅管樂器考試音階範圍	
法國號	2 個升降以內，1 個 8 度，圓滑與斷奏各一次。
小號	2 個升降以內，1 個 8 度，圓滑與斷奏各一次。
長號	2 個升降以內，1 個 8 度，圓滑與斷奏各一次。
低音號	1 個升降以內，1 個 8 度，圓滑與斷奏各一次。

3. 國樂組：擦弦類、撥弦類、琴箏類、吹管類

國樂組樂器考試音階範圍	
擦弦類	G、D 大調音階，1 個 8 度。
撥弦類	G、D 大調音階，1 個 8 度。
吹管類	G、D 大調音階，1 個 8 度。

4. 敲擊樂組

敲擊樂組樂器考試音階範圍		
敲擊樂類	木琴	3 個升降，2 個 8 度。
	定音鼓、小鼓	自選曲各一首

5. 鋼琴組

鋼琴組考試音階範圍	
鋼琴	3 個升降以內，4 個 8 度加終止式。

6. 聲樂組

聲樂組範圍	
練習曲	Concone 50 Lessons op. 9 No. 1~N0.10 任選一首
自選曲一首	(中外文皆可)

貳、副修器樂考試內容及標準:

一首自選曲。

備註：

1. 自備伴奏。
2. 學校提供鋼琴、木琴及定音鼓，其他樂器由考生自備。

參、術科測驗科目：

術科測驗科目				
主修科目	副修科目	視唱	聽寫	基礎樂理

聽寫、基礎樂理兩科所有考生同時筆試；視唱及主、副修科目均分組舉行個別測驗。

備註：術科筆試測驗考試注意事項如下:

1. 聽寫、基礎樂理等科測驗，考生逾時 10 分鐘未進場者，以棄權權論。
2. 聽寫、基礎樂理中間不休息。
3. 術科測驗筆試之科目，請考生用黑深色鉛筆作答書寫，並用橡皮擦擦拭更改錯誤之處。
4. 答案須寫在答案卷上，否則不予計分。
5. 嚴禁攜帶手機、電子錶及其他電子產品進入試場，違反者該科成績以零分計算。
6. 每節考試鈴響時，應即停筆靜坐，並將考試卷交給監考老師，迅速離場並不得與人交談。

雲林縣 105 學年度蔦松國中藝術才能班(音樂類)術科測驗報名表

准考證號碼						<input type="checkbox"/> 新生 <input type="checkbox"/> 轉學生 <input type="checkbox"/> 轉班生				
姓名	性別	生日	年	月	日	背面請寫畢業或就讀學校及姓名 相片黏貼處				
畢業或就讀學校	縣〈市〉		國民小學		年				班	
住址										
聯絡電話	手機									
家長姓名	與學生之關係									
主修樂器：_____ 鑑定曲目：_____										
副修樂器：_____ 鑑定曲目：_____										

雲林縣 105 學年度蔦松國中藝術才能班(音樂類)術科測驗

准考證

相片黏貼處 及姓名 背面請寫畢業或就讀學校

准考證號碼 _____

姓 名 _____

術科測驗時間程序表

日期	時 間	活 動 內 容	
105 年 5 月 7 日 (星 期 六)	9:00~09:40	報 到	檢 覈
	10:00~10:30	樂 理	
	10:40~11:00	聽 寫	
	11:05~11:55	視 唱	
	13:30~15:00	主修 副修、面試	

考 場 規 則

- 一、紙筆測驗時，准考證置於試桌左上角，俟監試人員核對。
- 二、預備鐘聲響後，方可至試場走廊，俟開始鐘響考生再依試場座位依序入座，遲到 10 分鐘不得入場。
- 三、除作答用具外，不得攜帶計算機、手機、電子通訊器材及無關物品進場，違者該科以零分計算。
- 四、若有疑問，得於考試聲響 10 分鐘內舉手發問。
- 五、考試中禁止左顧右盼及一切作弊行為，違者該科

以零分計算。

- 六、考試鐘響卅分鐘後方可交卷，並立即離場。答案卷及試題考卷不得攜出場外。
- 七、嚴重違反考場規則者，立即取消應考資格。
- 八、術科用具須事先備妥，入場後即不得再進出。
- 九、術科若有題稿，交卷時一併繳回。
- 十、術科作品上不得書寫姓名或記號。
- 十一、紙筆測驗請自備：橡皮擦、鉛筆、樂器及准考證。
- 十二、校方開放琴房供考生練習。

(附件十六) 雲林縣 105 學年度蔦松國中藝術才能班 (美術類)

術科測驗及招生資料表

學校資料	校名：雲林縣立蔦松國民中學	學校代碼：094526
	地址：652 雲林縣水林鄉松北村 1-1 號	
	網址：http://www.nsjh.ylc.edu.tw/	
	電話：(05)7841801 分機 219	傳真：(05)7842948
招生目標	招收五育均衡發展及美術潛能之學生，輔導其適性發展。	
招生名額 班別：美術類	<ul style="list-style-type: none">● 一年級新生一班，名額 30 名，備取若干名（男女兼收，不受學區限制）。● 二年級轉學生或轉班生 16 名（男女兼收，不受學區限制）● 三年級轉學生或轉班生 8 名（男女兼收，不受學區限制）	
術科報名時間	105 年 4 月 25 日（星期一）至 105 年 4 月 29 日（星期五） 每日上午 8:30 至 11:30，下午 2:00 至 4:30	
術科報名地點 (可通訊報名)	雲林縣立蔦松國民中學 教務處 收件人：江亭慧 小姐 雲林縣水林鄉松北村 1-1 號 05-7841801 分機 219	
術科測驗日期	105 年 5 月 7 日（星期六） ※測驗時間於准考證上註明。	
術科報名費用	捌佰元整（持鄉鎮市公所低收入戶證明、身心障礙手冊者免報名費；請購買受款人為「雲林縣立蔦松國民中學」(切勿更動)之郵政匯票，連同其他報名資料送交本校。)	
術科測驗地點	雲林縣立蔦松國民中學 652 雲林縣水林鄉松北村 1-1 號 05-7841801 分機 219	
術科測驗項目 及 成績計分比例	測驗分為素描(60%)、水彩(30%)、面試(10%)；含生涯規劃、競賽經驗、表達能力)三項 ※請自行攜帶相關用品，畫板、畫架與畫紙由本校準備。 ※面試時可攜帶個人作品集。 ※考試遲到 15 分鐘以上者，不得入場。 ※平均成績未達標準 80 分（含）以上，名額從缺，不予錄取。 ※同分參酌順序：依 (1)素描 (2)水彩 (3)面試之成績比序。	
報到時間	(一) 現場報到：請於 105 年 5 月 24 日（星期日）8：00~16：00，持報到單及相片三張、戶口名簿影本至本校教務處辦理報到。 (二) 傳真報到：請於 105 年 5 月 24 日（星期日）16：00 前，傳真報到單至本校。傳真號碼：05-7842948，另於一週內將報到單正本及相片三張、戶口名簿影本寄至本校教務處。 校址：雲林縣立蔦松國民中學 652 雲林縣水林鄉松北村 1-1 號 教務處註冊組 收。 (三) 未報到者視同放棄，缺額由備取生依序遞補。 (四) 僅能擇一校報到。	

※本表歡迎網路下載沿用報名

雲林縣 105 學年度蔦松國中藝術才能班(美術類)術科測驗報名表

准考證號碼						<input type="checkbox"/> 新生 <input type="checkbox"/> 轉學生 <input type="checkbox"/> 轉班生
姓名	性別	生日	年	月	日	相片黏貼處 及姓名 背面請寫畢業或就讀學校
畢業或就讀學校	縣〈市〉		國民小學	年	班	
住址						
聯絡電話	手機					
家長姓名	與學生之關係					

雲林縣 105 學年度蔦松國中藝術才能班(美術類)術科測驗

准考證

相片黏貼處 及姓名 背面請寫畢業或就讀學校

准考證號碼 _____

姓 名 _____

術科測驗時間程序表

日期	時 間	活 動 內 容	檢 覈
105 年 5 月 7 日 (星 期 六)	9:00~9:40	報 到	
	10:00~11:00	素描	
	11:10~12:10	水彩	
	13:10~14:40	面試	

考 場 規 則

- 一、考試時，准考證置於試桌左上角，俟監試人員核對。
- 二、預備鐘聲響後，方可至試場走廊，俟開始鐘響考生再依試場座位依序入座，遲到 10 分鐘不得入場。
- 三、除作答用具外，不得攜帶計算機、手機、電子通訊器材及無關物品進場，違者該科以零分計算。
- 四、若有疑問，得於考試聲響 10 分鐘內舉手發問。
- 五、考試中禁止左顧右盼及一切作弊行為，違者該科

以零分計算。

- 六、考試鐘響卅分鐘後方可交卷，並立即離場。答案卷及試題考卷不得攜出場外。
- 七、嚴重違反考場規則者，立即取消應考資格。
- 八、術科用具須事先備妥，入場後即不得再進出。
- 九、術科若有題稿，交卷時一併繳回。
- 十、術科作品上不得書寫姓名或記號。
- 十一、術科測驗請自備：素描鉛筆、橡皮擦、畫筆、顏料、用具及准考證。

(附件十七) 雲林縣 105 學年度蔦松國中藝術才能班 (舞蹈類)

術科測驗及招生資料表

學校資料	校名：雲林縣立蔦松國民中學	學校代碼：094526
	地址：652 雲林縣水林鄉松北村 1-1 號	
	網址：http://www.nsjh.ylc.edu.tw/	
	電話：(05)7841801 分機 219 傳真：(05)7842948	
招生目標	招收五育均衡發展及舞蹈潛能之學生，輔導其適性發展。	
招生名額 班別：舞蹈類	<ul style="list-style-type: none"> ● 一年級新生一班，名額 30 名，備取若干名 (男女兼收，不受學區限制)。 ● 二年級轉學生或轉班生 4 名(男女兼收，不受學區限制) ● 三年級轉學生或轉班生 5 名(男女兼收，不受學區限制) 	
術科報名時間	105 年 4 月 25 日 (星期一) 至 105 年 4 月 29 日 (星期五) 每日上午 8:30 至 11:30，下午 2:00 至 4:30	
術科報名地點 (可通訊報名)	雲林縣立蔦松國民中學 教務處 收件人：江亭慧 小姐 雲林縣水林鄉松北村 1-1 號 05-7841801 分機 219	
術科測驗日期	105 年 5 月 7 日 (星期六) ※測驗時間於准考證上註明。	
術科報名費用	捌佰元整 (持鄉鎮市公所低收入戶證明、身心障礙手冊者免報名費；請購買受款人為「雲林縣立蔦松國民中學」(切勿更動)之郵政匯票，連同其他報名資料送交本校。)	
術科測驗地點	雲林縣立蔦松國民中學 652 雲林縣水林鄉松北村 1-1 號 05-7841801 分機 219	
術科測驗項目 及 成績計分比例	<p>測驗分為肢體基本能力測驗 (含柔軟度 30%、節奏感 10%、彈跳能力 10%)、中國舞基本動作(40%)、面試(10%)；含生涯規劃、競賽經驗、表達能力)</p> <p>※術科測驗時，考生需頭髮需梳理整齊，穿著素色緊身上衣、深色方便活動的體操服裝入試場。</p> <p>※術科測驗時，禁穿戴護膝、護踝、暖身褲、耳環及各類飾品等。</p> <p>※考試遲到 5 分鐘以上者，不得入場。</p> <p>※因日後課程體力消耗大，患有心臟疾病、癲癇之同學不宜報考本科。</p> <p>※平均成績未達標準 80 分 (含) 以上，名額從缺，不予錄取。</p> <p>※同分參酌順序：依 (1)肢體基本能力測驗 (2)中國舞基本動作 (3)面試之成績比序。</p>	
報到時間	<p>(一) 現場報到：請於 105 年 5 月 24 日 (星期日) 8:00~16:00，持報到單及相片三張、戶口名簿影本至本校教務處辦理報到。</p> <p>(二) 傳真報到：請於 105 年 5 月 24 日 (星期日) 16:00 前，傳真報到單至本校。傳真號碼：05-7842948，另於一週內將報到單正本及相片三張、戶口名簿影本寄至本校教務處。(雲林縣立蔦松國民中學 652 雲林縣水林鄉松北村 1-1 號 教務處註冊組 收。)</p> <p>(三) 未報到者視同放棄，缺額由備取生依序遞補。</p> <p>(四) 僅能擇一校報到。</p>	

※本表歡迎網路下載沿用報名

雲林縣 105 學年度蔦松國中藝術才能班（舞蹈類）術科測驗報名表

准考證號碼						<input type="checkbox"/> 新生 <input type="checkbox"/> 轉學生 <input type="checkbox"/> 轉班生	
姓名	性別	生日	年	月	日	背面請寫畢業或就讀學校 及姓名 相片黏貼處	
畢業或就讀學校	縣〈市〉		國民小學	年	班		
住址							
聯絡電話	手機						
家長姓名	與學生之關係						

雲林縣 105 學年度蔦松國中藝術才能班（舞蹈類）術科測驗

准考證

背面請寫畢業或就讀學校 及姓名 相片黏貼處

准考證號碼 _____
(由主辦學校編號)
 姓 名 _____

術科測驗時間程序表

日期	時間	活動內容	檢覈
105年5月7日 (星期六)	9:00~9:40	報到	
	10:00~12:00	肢體基本能力測驗、中國舞基本動作、面試	

考 場 規 則

1. 考生必須著素色緊身衣、褲襪（男生：黑色緊身褲，女生：粉色褲襪-需於足底剪洞）及軟鞋，頭髮請梳理整齊，不宜著短褲、戴護膝、護踝、暖身褲等。
2. 各節術科測驗時間開始後，未在 5 分鐘內入場者，不予以入場應考，並該節測驗成績

不予計分。

3. 考生於休息區(二樓舞蹈教室)靜候唱名就預備位置；前考生離場後靜候唱名應試。
4. 場地位置圖及准考證號於試前一日(5/6)公布於本校校網(<http://www.nsjh.ylc.edu.tw/>)。

(附件十八)

雲林縣 105 學年度土庫國中藝術才能班 (音樂類國樂班)
術科測驗及招生資料表

學校資料	校名：雲林縣立土庫國中	學校代碼：094525
	地址：633 雲林縣土庫鎮石廟里復興路 318 號	
	網址： http:// www.tkjh.ylc.edu.tw	
	電話：(05)6622645 分機 85023 傳真：(05)6625422	
招生目標	招收五育均衡發展及音樂潛能之學生，輔導其適性發展。	
招生名額 班別：音樂類	● 一年級新生 1 班，上限 30 名，備取若干名。 ● 二年級轉學生或轉班生 8 名，備取若干名。 以上皆男女兼收，不受學區限制。	
術科報名時間	105 年 4 月 25 日 (星期一) 至 105 年 4 月 29 日 (星期五) 每日上午 8:30 至 11:30，下午 2:00 至 4:30	
術科報名地點	雲林縣立土庫國中 輔導室(輔導室專線 05-6624222) 雲林縣土庫鎮復興路 318 號 05-6622645 分機 85023	
術科測驗日期	105 年 5 月 7 日 (星期六) ※測驗時間於准考證上註明。	
術科報名費用	壹仟元整 (持鄉鎮市公所低收入戶證明、身心障礙手冊(含家長)者免報名費)	
術科測驗地點	雲林縣立土庫國中 雲林縣土庫鎮復興路 318 號 05-6622645 分機 85023	
術科測驗項目	測驗項目及配分如下： (一) 樂理及音樂常識 10%：考試範圍為基礎樂理及國小音樂課本之音樂常識。 (二) 視唱 10%：含一般視唱及節奏能力測驗 (包括單、複拍)。 (三) 聽寫 10%：含單音、音程、和弦、旋律、節奏等。 (四) 演奏能力 70%：自選樂器，自選曲目一首，需背譜演奏。 ※注意事項： (一) 聽寫、樂理為共同筆試，時間 60 分鐘；憑准考證提前五分鐘進入試場準備，並遵守一切試場規則。筆試時間開始 10 分鐘後禁止入場，結束 15 分鐘前禁止出場。 (二) 視唱、演奏(唱)為個別測驗，聽候唱名進入測驗試場，逾時三分鐘未入場視為棄權零分計算。 (三) 除鋼琴由主辦學校提供外，其餘樂器須考生自備。	
報到時間	105 年 05 月 23 日 (星期一) 上午 8:30 至 11:30，下午 2:00 至 4:30 ※攜帶錄取通知單及戶口名簿影本至本校輔導處報到，若由委託人代為報到，請填寫報到委託書。 ※僅能擇一校報到。	

雲林縣 105 學年度土庫國中藝術才能班(音樂類國樂班)術科測驗報名表

准考證號碼	<input type="checkbox"/> 新生 <input type="checkbox"/> 轉學生 <input type="checkbox"/> 轉班生				
姓名	性別	生日	年	月	日
畢業或就讀學校	縣〈市〉 國民(中)小學 年 班				背面請寫畢業或就讀學校 及姓名 相片黏貼處
住址					
聯絡電話	手機				
家長姓名	與學生之關係				
自選樂器				備註	

雲林縣 105 學年度土庫國中藝術才能班(音樂類國樂班)術科測驗

准考證

背面請寫畢業或就讀學校 及姓名 相片黏貼處

准考證號碼 _____

姓 名 _____

術科測驗時間程序表

日期	時間	活動內容	檢覈
105 年 5 月 7 日 (星 期 六)	08:00~08:15	報 到	
	08:15~09:15	聽寫、樂理	
	09:15~09:30	休 息	
	09:30~	視唱 演奏(唱)	

考 場 規 則

- 一、考試時，准考證置於試桌左上角，俟監試人員核對。
- 二、預備鐘聲響後，方可至試場走廊，俟開始鐘響考生再依試場座位依序入座，遲到 10 分鐘不得入場。
- 三、除作答用具外，不得攜帶計算機、手機、電子通訊器材及無關物品進場，違者該科以零分計算。
- 四、若有疑問，得於考試聲響 10 分鐘內舉手發問。

- 五、考試中禁止左顧右盼及一切作弊行為，違者該科以零分計算。
- 六、考試鐘響卅分鐘後方可交卷，並立即離場。答案卷及試題考卷不得攜出場外。
- 七、嚴重違反考場規則者，立即取消應考資格。
- 八、術科用具須事先備妥，入場後即不得再進出。
- 九、術科若有題稿，交卷時一併繳回。
- 十、術科測驗除鋼琴外，請自備相關樂器及准考證。

(附件十九)

雲林縣105學年度荊桐國中學藝術才能班（美術類）

術科測驗及招生資料表

學校資料	校名：雲林縣立荊桐國民中學	學校代碼：094510
	地址：647 雲林縣荊桐鄉農校路 1 號	
	網址：http://www.ttjh.ylc.edu.tw/	
	電話：(05)5842014 分機 109	傳真：(05)5840060
招生目標	招收五育均衡發展及美術潛能之學生，輔導其適性發展。	
招生名額 班別：美術類	<ul style="list-style-type: none">● 一年級新生一班，上限 30 名，備取若干名（男女兼收，不受學區限制）。● 二年級轉學生或轉班生 8 名，男女兼收，不受學區限制。	
術科報名時間	105 年 4 月 18 日（星期一）至 105 年 4 月 22 日（星期五） 每日上午 9:00 至下午 4:00，4 月 22 日星期五中午十二點前截止。	
術科報名地點	雲林縣立荊桐國中 輔導室 雲林縣荊桐鄉農校路 1 號 05-5842014 分機 108、109	
術科測驗日期	105 年 4 月 30 日（星期六） ※測驗時間於准考證上註明。	
術科報名費用	管道一、依競賽表現入學：審查費用新臺幣 0 元。 管道二、術科測驗甄選入學：參佰元整（持鄉鎮市公所低收入戶證明、身心障礙手冊者免報名費）。	
術科測驗地點	雲林縣立荊桐國中 647 雲林縣荊桐鄉農校路 1 號 05-5842014 分機 108、109	
術科測驗項目 及 成績計分比例	測驗分為素描與彩繪兩項，觀察實物或參考圖片，並依試題之文字描述現場予以製作。兩項測驗分數各佔 50%。 ※除考試用紙由報考學校提供外，考生應須自備之用具於准考證註明。	
報到時間	105 年 5 月 21 日(六)8:30-12:00 ※攜帶錄取通知單及戶口名簿影本至本校輔導處報到，若由委託人代為報到，請填寫報到委託書。 ※僅能擇一校報到。	

雲林縣 105 學年度荊桐國中藝術才能班(美術類)術科測驗報名表

准考證號碼						<input type="checkbox"/> 新生 <input type="checkbox"/> 轉學生 <input type="checkbox"/> 轉班生
姓名	性別	生日	年	月	日	背面請寫畢業或就讀學校及姓名 相片黏貼處
畢業或就讀學校	縣〈市〉		國民小學	年	班	
住址						
聯絡電話			手機			
家長姓名			與學生之關係			

雲林縣 105 學年度荊桐國中藝術才能班(美術類)術科測驗

准考證

背面請寫畢業或就讀學校及姓名 相片黏貼處

准考證號碼 _____
姓 名 _____

日期	時間	活動內容	檢覈
105 年 4 月 30 日 (星 期 六)	7:40~8:00	報 到	
	8:00~8:10	考前說明	
	8:10~9:20	素 描	
	9:30~9:40	考前說明	
	9:40~11:00	彩 繪	

考 場 規 則

- 一、考試時，准考證置於試桌左上角，俟監試人員核對。
- 二、預備鐘聲響後，方可至試場走廊，俟開始鐘響考生再依試場座位依序入座，遲到 10 分鐘不得入場。
- 三、除作答用具外，不得攜帶計算機、手機、電子通訊器材及無關物品進場，違者該科以零分計算。
- 四、若有疑問，得於考試聲響 10 分鐘內舉手發問。
- 五、考試中禁止左顧右盼及一切作弊行為，違者該科以零分計算。
- 六、考試鐘響卅分鐘後方可交卷，並立即離場。答案卷及試題考卷不得攜出場外。
- 七、嚴重違反考場規則者，立即取消應考資格。
- 八、術科用具須事先備妥，入場後即不得再進出。
- 九、術科若有題稿，交卷時一併繳回。
- 十、術科作品上不得書寫姓名或記號。
- 十一、術科測驗請自備：素描用鉛筆、橡皮擦及彩繪用具(媒材不限)。

(附件二十)

雲林縣 105 學年度國民中學藝術才能班術科測驗
成績通知書 (樣張)

編號：	姓名：			性別： <input type="checkbox"/> 男 <input type="checkbox"/> 女
測驗 項目			總 分	◎達錄取資格
成績				
<p>※正取之學生請持本通知書於指定時間至錄取學校報到。 逾期未辦理者，視同自動放棄。 ※僅能擇一校報到。</p> <p>※主辦學校： ※報到時間： ※報到地點：</p>				

(附件二十一)

雲林縣105學年度國民中學藝術才能班術科測驗
複查成績申請表

申請日期	105 年 月 日	收件編號	
報考學校/班別			
考生姓名			
身分證統一編號		准考證號碼	
通訊地址			
緊急聯絡人		聯絡電話	住家 ()
			手機
測驗科目	需複查科目 請打「√」	術科測驗 原始成績	複查後成績
複查結果 處 理			

※黑粗線框內欄位考生請勿填寫

◎考生注意事項：

- 一、申請日期：105年05月20日（星期五）16:00前，逾期不予受理。
- 二、本申請表之資料，考生請以正楷親自填寫並簽名。務必在所欲複查之測驗科目欄內確實打「√」，否則不予受理。
- 三、辦理方式：申請複查成績，應依照下列規定辦理，否則不予受理。
 - （一）親至各報考之主辦學校辦理，每日09:00至16:00止。
 - （二）填寫「複查成績申請表」。
 - （三）檢附術科測驗成績單正本（影本恕不受理）。
 - （四）繳附複查費（新臺幣100元）。
 - （五）收件後3個工作天內以限時掛號郵寄，申請人請衡酌複查作業時間，若延誤相關報到工作而喪失報到資格，其責任自負。
- 四、複查以一次為限，僅限成績登錄及加總覆核，不得要求調閱、複製原卷及重閱，亦不得要求告知閱卷委員姓名及其他有關資料。

考生簽章：_____

報到委託書

考生_____因故無法親自辦理○○國中○○班105學年度入學報到，特委託_____君代為全權處理報到手續。

考生資料： 姓名：_____ 身分證統一編號：_____ 通訊地址：_____ 電話：(住家)_____ (行動)_____	受委託人資料： 姓名：_____ 身分證統一編號：_____ 與考生之關係：_____ 通訊地址：_____ 電話：(住家)_____ (行動)_____
注意事項： 一、本委託書得剪下或影印後填寫使用。 二、本委託書所填寫資料請務必正確，並以正楷詳細書寫，字跡切勿潦草，如資料不正確或字跡辨識困難時，主辦學校得拒絕受理。 三、考生家長或監護人代為辦理報到手續時，不必填寫本委託書，但須出具身分證明。 四、受委託人代為辦理報到手續時，須出具本委託書與身分證。	

考生簽名：_____

考生家長或監護人簽名：_____

受委託人簽名：_____

(附件二十三)

雲林縣 105 學年度國民中學藝術才能班(○○類)

術科測驗特殊學生之特殊需求申請表

學生姓名		性 別	<input type="checkbox"/> 男 <input type="checkbox"/> 女
原就讀學校	_____縣(市)_____國小		
緊急連絡人		聯絡電話	(電話) (手機)
身心障礙手冊正反面影本 或 縣市鑑輔會證明影本 (浮 貼)			

◎特殊學生之特殊需求項目：請學生依需求勾選申請項目

申請項目	需求情形	審定結果
提早入場	<input type="checkbox"/> 是 (提早五分鐘進入試場準備) <input type="checkbox"/> 否	<input type="checkbox"/> 是 <input type="checkbox"/> 否
放大試題	<input type="checkbox"/> 是 (提供放大為 A3 紙之影印試題) <input type="checkbox"/> 否	<input type="checkbox"/> 是 <input type="checkbox"/> 否
需要考場 準備之 輔具	<input type="checkbox"/> 檯燈 <input type="checkbox"/> 放大鏡 <input type="checkbox"/> 其他 (請說明):	<input type="checkbox"/> 是 <input type="checkbox"/> 否
其他 特殊需求 請詳填		<input type="checkbox"/> 是 <input type="checkbox"/> 否

考生親自簽名：_____ (無法親自簽名者由其監護人代為簽名並註明原因)

監護人代簽：_____ 原因說明：

審查單位核章：